Liceul Teoretic de Informatică
„Grigore Moisil” Iași

Promoția 2022

Clasa a XII-a A

Romanescu Adina
Director
Acălfoaie Mihaela
Director adjunct

Zaharia Daniela Liliana
Limba română
Fulop Maria Cristina
Limba engleză
Macovei Costina Elena
Limba germană
Țuțui Violeta Marilena
Filosofie, Religie

Vîlcu Valeriu
Geografie
Mîrșanu Gabriel
Matematică
Pavliuc Adrian
Fizică
Popa Lăcrămioara
Chimie

Butnărașu Oana Cristina
Informatică
Țibu Mirela Anca
Informatică
Ivașc Cornelia
Informatică
Stan Gheorghe
Educație fizică

Munteanu Anișoara Ana
Desen
Șchiopu Eduard
Muzică
Andrici Liliana
Biologie

Cărăușu Claudia
Psihologie
Rados Maria
Istorie
Cemârtan Andrei
Istorie

Ionel
Maftei

prof. diriginte

Teofil
Bolotă

Viața: calvarul încercării omului de a eluda timpul.

Sebastian Ionuț
Bombică

Profesorii îți deschid ușa, însă numai tu însuți poți trece dincolo de ea.

Matei Chiriac

„Effort may lie, but will never be in vain.”
- Yuzuru Hanyu

Matei Călin Bostan

„In the end, it’s not the years in your life that count. It’s the life in your years.”
- Abraham Lincoln

Andrei Liviu Ciapoi

„Oricine renunţă să învețe este bătrân, chiar dacă are 20 sau 80 de ani. Oricine continuă să învețe rămâne tânăr. Cel mai important lucru în viaţă este să-ţi păstrezi propria minte tânără.”
- Henry Ford

Iustin Constantin Ciornea

Dacă vezi oportunități e bine, dacă le ataci și le îmblânzești, vei avea ceva mai valoros decât o oportunitate.

Andrei Emanuel Ciornei

„The mind is not a vessel to be filled but a fire to be ignited.”
- Plutarch

Radu Mihai Costache

„Visele nu se risipesc.
Dar nici nu zboară
dacă nu le dai aripi.”
- Pablo Neruda

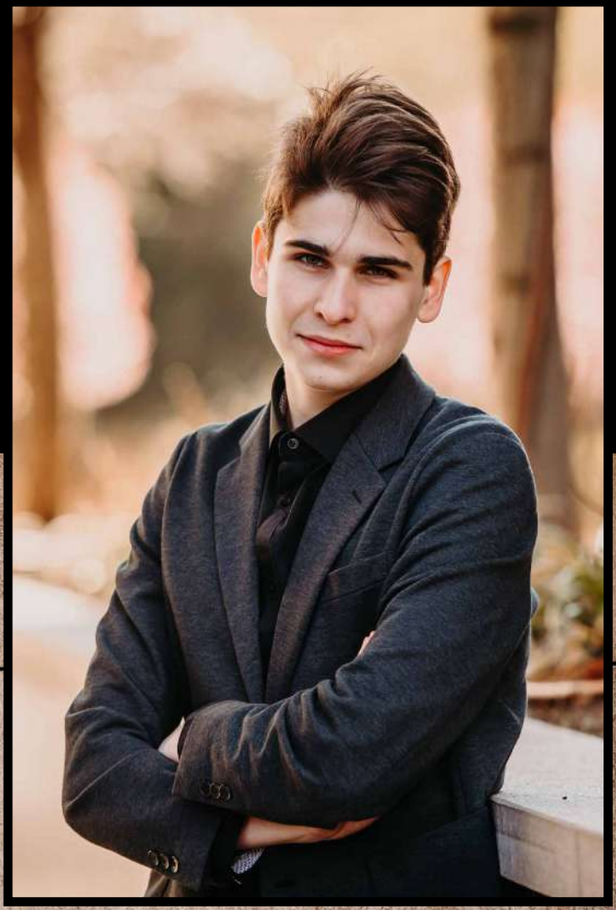

Matei Ștefan Filip

Carpe diem!

Radu Gabriel Filip

„I know I act a fool but,
I promise you I'm goin'
back to school."
- Kanye West

Iustin Heisu

Some people feel the rain, others just get wet.

Ștefan Dragoș Ignat

Daydream Believer

Rareș
Iordan

„Nu-ți fie teamă că înaintezi prea încet, teme-te dacă te oprești.”
- Sun Tzu

Bogdan
Isache

„Momentul în care renunți, este momentul în care lași pe altcineva să câștige.”
- Kobe Bryant

Alexandru Marius Mihael Lăcătușu

The biggest risk a person can take is to do nothing.

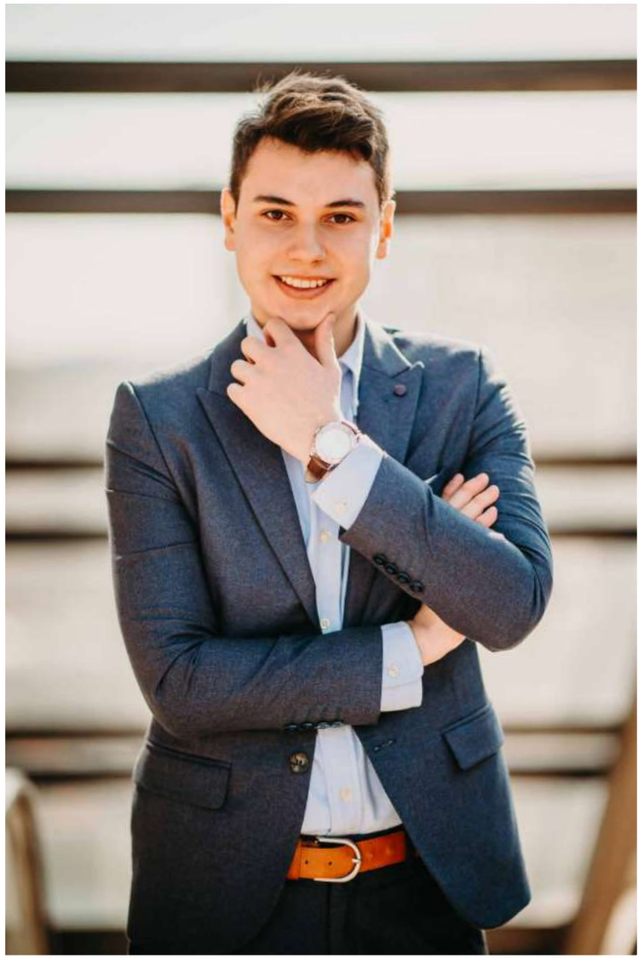

Mihăiță Nicușor Melnic

Lasă munca ta să vorbească pentru tine!

Matei Teodor Neculăesei

„I had a wonderful time, but this wasn't it."
- Bill Cosby

Maxim Petrovici

Lumea nu e perfectă, dar este acolo pentru noi ajutându-ne cum poate mai bine.

Tudor George Poiană

„Great love and great achievements involve great risks.”
- Dalai Lama

Ana Ilinca Pricop

„Dacă voi nu mă vreți,
eu vă vreau!”
- Alexandru Lăpușneanul

Alexia Miruna Roman

Enjoy life
as much
as a fat kid
enjoys cake.

Adia Ioana Romanescu

„În viață ești fericit în momentul în care realizezi că nu meriți mai mult.”
- Vio

Andrei Seliman

„Marile realizări sunt atinse nu prin putere, ci prin perseverență.”
- Samuel Johnson

Teofil Simiraș

Radices disciplinae amarae sunt, fructus dulces.

Cosmin
Gabriel
Stan

Știi bancul cu timpul?

Vlad
Paul
Stan

"Boom"
- Big Shaq

Ștefan Ticu

„Opportunities
don't happen,
you create them."
- Chris Grosser

Vlad Vlasov

Nu încerca să devii o
persoană de succes,
ci una de valoare.

Alexandru Zaharia

When they hand you your diploma, keep moving. Just in case they try to take it back.

Liceul Teoretic de Informatică
„Grigore Moisil” Iași

Promoția 2022

Clasa a XII-a B

Romanescu Adina
Director
Logică, Antreprenoriat, Economie
Acălfoaie Mihaela
Director adjunct

Furtună Cezar
Istorie
Țuțui Violeta Marilena
Filosofie, Religie
Vîlcu Valeriu
Geografie

Popa Lăcrămioara
Chimie
Butnărașu Oana Cristina
Informatică
Maftei Ionel
Informatică

Munteanu Anișoara Ana
Desen
Șchiopu Eduard
Muzică
Cărăușu Claudia
Psihologie

Fulop Maria Cristina
Limba engleză
Macovei Costina Elena
Limba germană
Anghelescu Daniela
Limba română
Brădățeanu Corneliu
Matematică

Andrici Liliana
Biologie
Juverdeanu Petre Emil
Istorie
Pașcan Maria
Fizică
Ivașc Cornelia
Informatică

Valeriu Vîlcu

prof. diriginte

„Timpul petrecut de profesor pentru a explica ceva este invers proporțional cu informația reținută de elevi.”
- Edward A. Murphy

Rose-Marie Ardeleanu

Alexandru Alexandrescu

Educația este ca prostia:
dacă o ai, se vede...

Esențele tari se țin
în sticluțe mici.

Cosmin Constantin Avădăni

Efortul își arată roadele după ce o persoană refuză să se oprească.

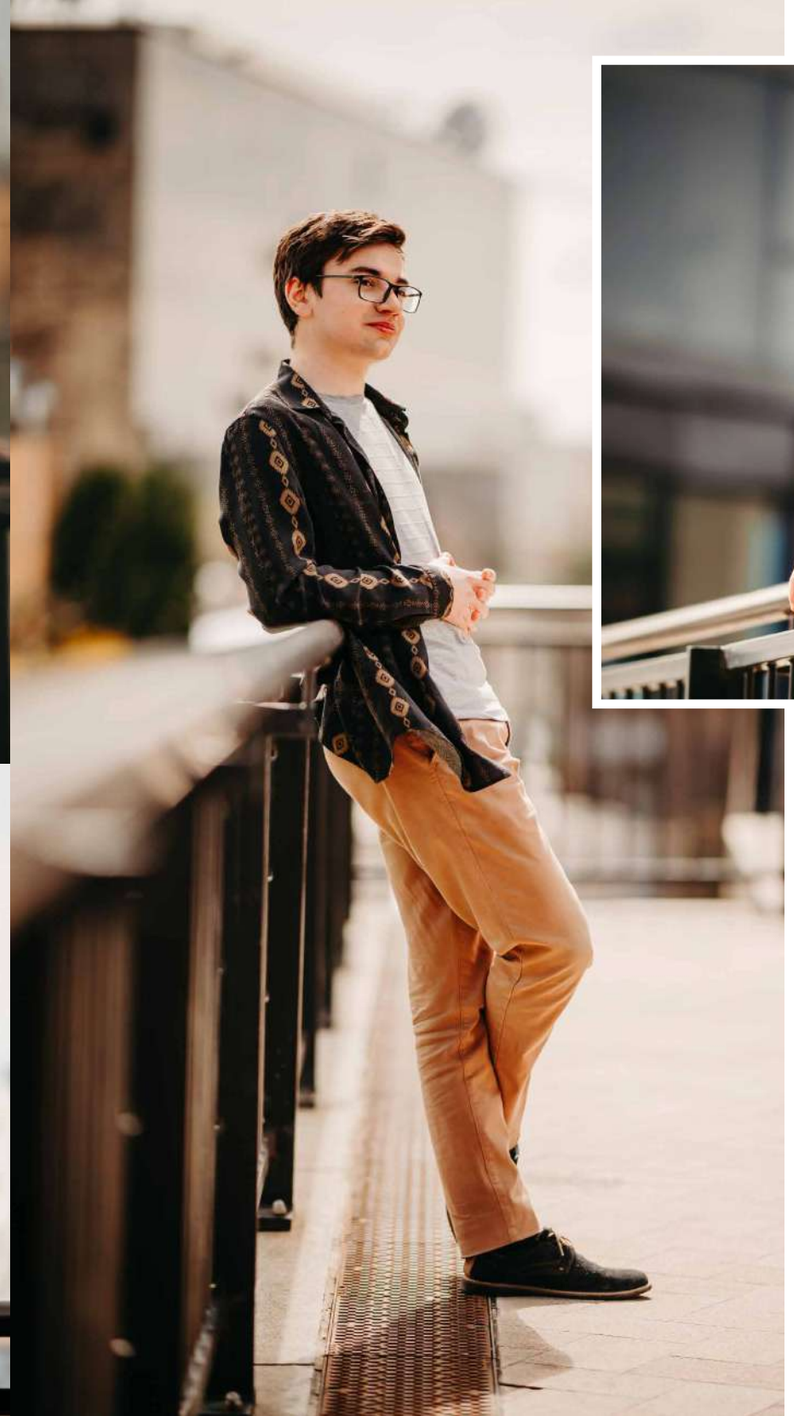

Alexandru Mihai Cașcaval

Rău e când e rău,
dar mai rău e fără rău.

Mădălina Ceban

**Sunt două feluri de a-ți trăi viața.
Unul: de a crede că nu există miracole.
Altul: de a crede că totul e un miracol.**

Răzvan Chelaru

Dacă nu mai poți, înseamnă că mai poți puțin.

Constantin Marcu Ciobanu

Cât despre mine, sunt un optimist. Nu-mi este de mare folos să fiu altfel.

Ștefan Coman

Nu sunt deștept, dar când privesc în jur prind curaj.

Nu-i important dacă ai pierdut sau câștigat, e important că n-ai participat.

Andrei Crupa

Octavian Andrei Cozma

Nu există lift care să te ducă spre succes, trebuie să folosești scările...

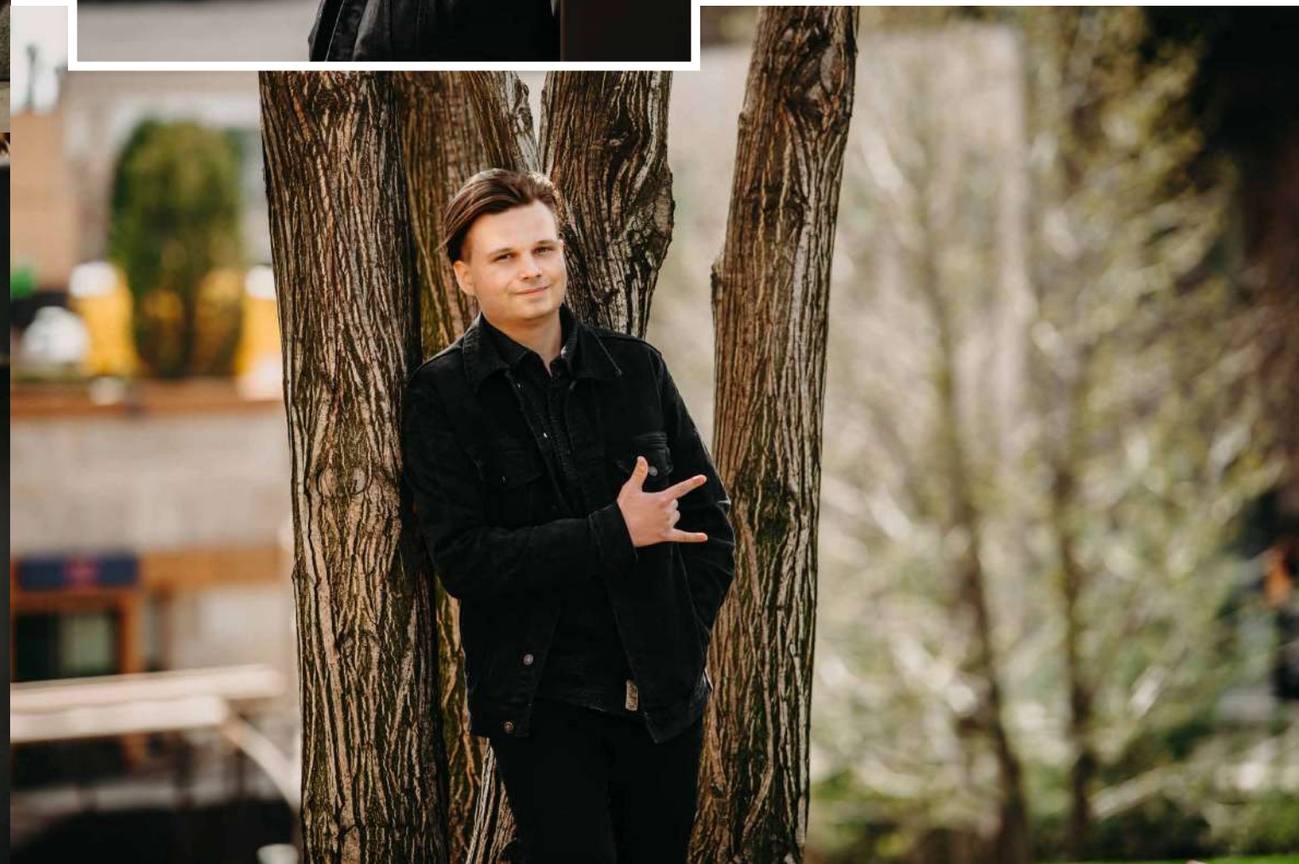

Matei Gabriel Galu

Când visez, lumea se cutremură! Când mă trezesc, realitatea se naște!

Flavius Ștefan Grigoraș

Esențialul vieții? E a nu fi prea esențial.

Mario Emilian Șerban
Gușă

Accept un eșec, decât să diger un regret.

Vlad Ștefan
Harpa

Nu fi fericit că s-a terminat, fii trist că a avut loc.

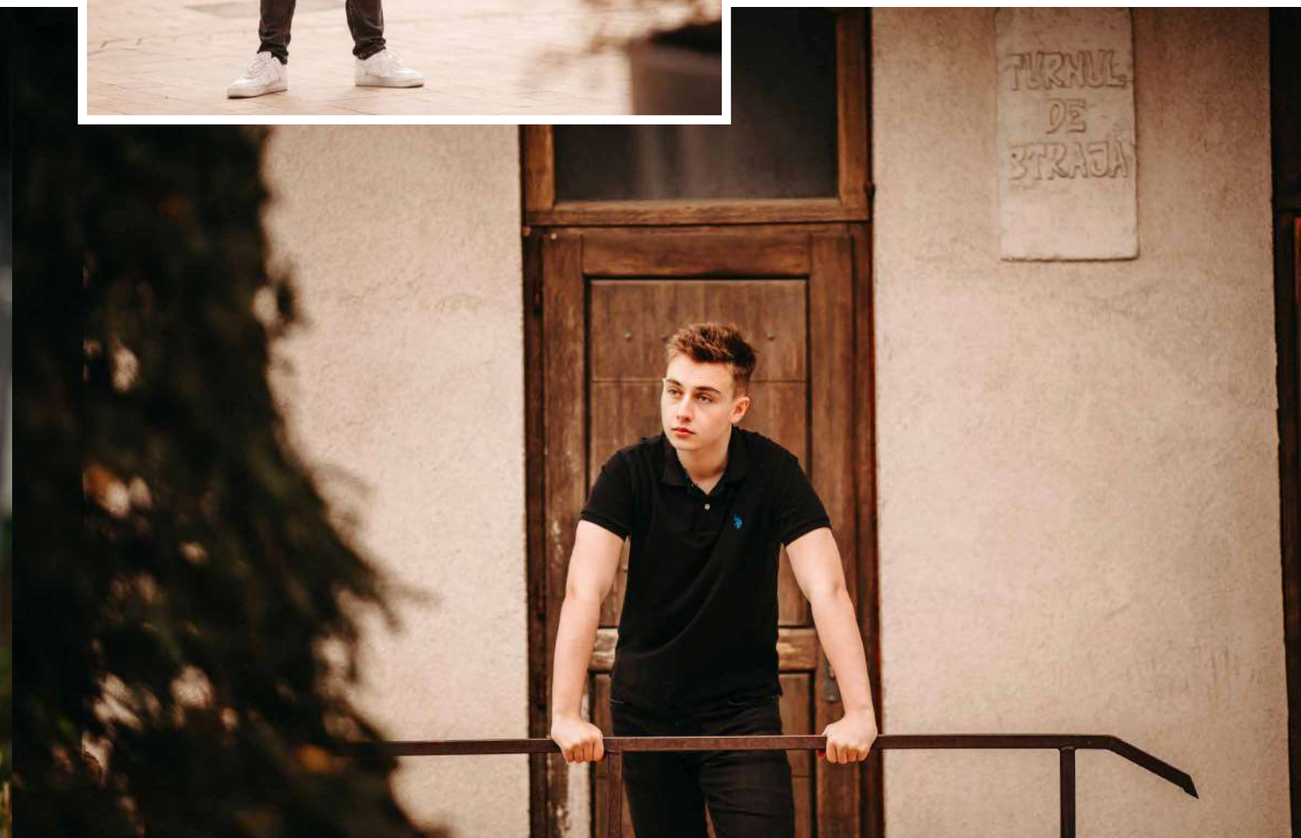

Anca Vasilica Iacob

Cine caută adevărul își asumă riscul de a-l găsi.

Andrei Tudor Lupu

Munca bate talentul.

Andrei Mitocariu

He who laughs at himself never runs out of things to laugh at.

Mihnea Constantin Moruzi

It is not the strongest of the men that survive, nor the most intelligent, but the one most responsive to change and evolve.

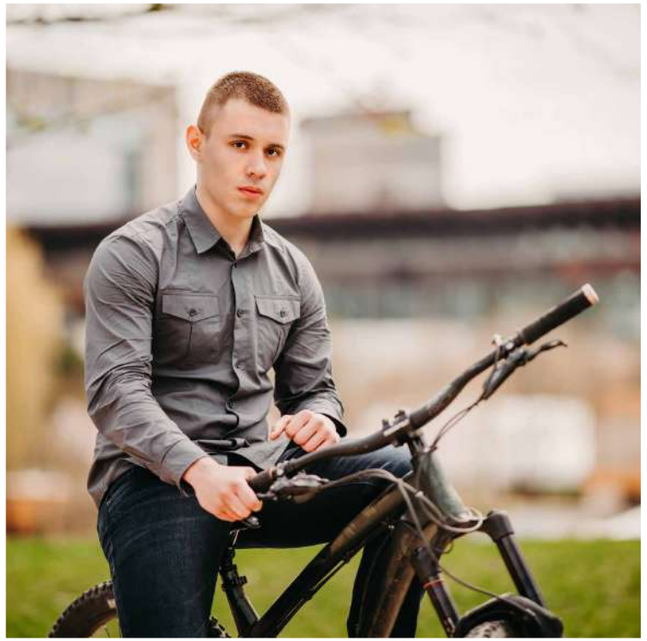

Cristian Murgu

Nimic nu costă mai mult decât neștiința.

Yahia Nassar

Toată lumea vrea să ajungă în Rai, dar nimeni nu vrea să moară.

Alex Ștefan Neagu

Soarta unei glume depinde de urechea care o aude, nu de limba care o spune.

Cosmin Antonie Pătrașcu

Dacă nu poți face lucruri mari, fă lucruri mici într-un mod minunat.

Andreea Petrariu

Frumos la școală, dar nicăieri nu-i ca acasă.

Teodor Pintilie

12 ani în care m-am trezit la 7.

Iustin Poleac

Life is like a sandwich;
no matter wich way
you flip it, the bread
comes first.

George Emilian Popescu

Per ardua.

Tudor Ștefan Revei

Tot ce trebuie să fac acum, pentru a avea un viitor, este să creez unul în care să mă strecor.

Andra Cristina Smirnov

Fii schimbarea pe care vrei să o vezi în lume.

Teodor Petru Stan

Trăiește ca și cum ai muri mâine.
Învață ca și cum ai trăi veșnic.

Ana Zamfira Țurcanașu

Un om devine ceea ce crede despre el că este.

Eduard George Vieru

Normalitatea este un drum asfaltat: este convenabil pentru mersul pe jos, dar nicio floare nu crește acolo.

Alexandru Gabriel Vlad

Viața îți oferă provocări grele și ușoare, tu alegi cum să treci peste ele. Acolo unde se închide o ușă, se va deschide alta.

Alexandru Zaharia

În viață nu există limite, cu excepția celor autoimpuse.

Liceul Teoretic de Informatică
„Grigore Moisil” Iași

Promoția 2022

Clasa a XII-a C

Romanescu Adina
Director
Antreprenoriat, Economie
Acălfoaie Mihaela
Director adjunct

Popa Lăcrămioara
Chimie
Orendovici Mihaela
Biologie
Smirnov Marius
Fizică

Macovei Costina Elena
Limba germană
Vîlcu Valeriu
Geografie
Furtună Cezar
Istorie

Iordan-Pintilei Ana Maria
Educație fizică
Cărăușu Claudia
Psihologie
Munteanu Anișoara Ana
Desen

Maftei Ionel
Informatică
Olariu Beatrice Cristina
Limba română
Fulop Cristina
Limba engleză

Ursache Liliana
Informatică
Țuțui Violeta Marilena
Filosofie, Logică
Șchiopu Eduard
Muzică

Gorea Claudiu
Informatică

Nedelcu Andrei
Matematică
Morariu Floricica
Religie

Lăcrămioara Tufescu

diriginte, prof. informatică

„Ești mai curajos decât știi,
mai puternic decât pari
și mai deștept decât crezi.”
- A. A. Milne

Sergiu Andrei Butnariu

Să fii inteligent
n-ai nevoie de școală.

Daniel Atodiresei

Să fii șmecher doare.

Sebastian Butnaru

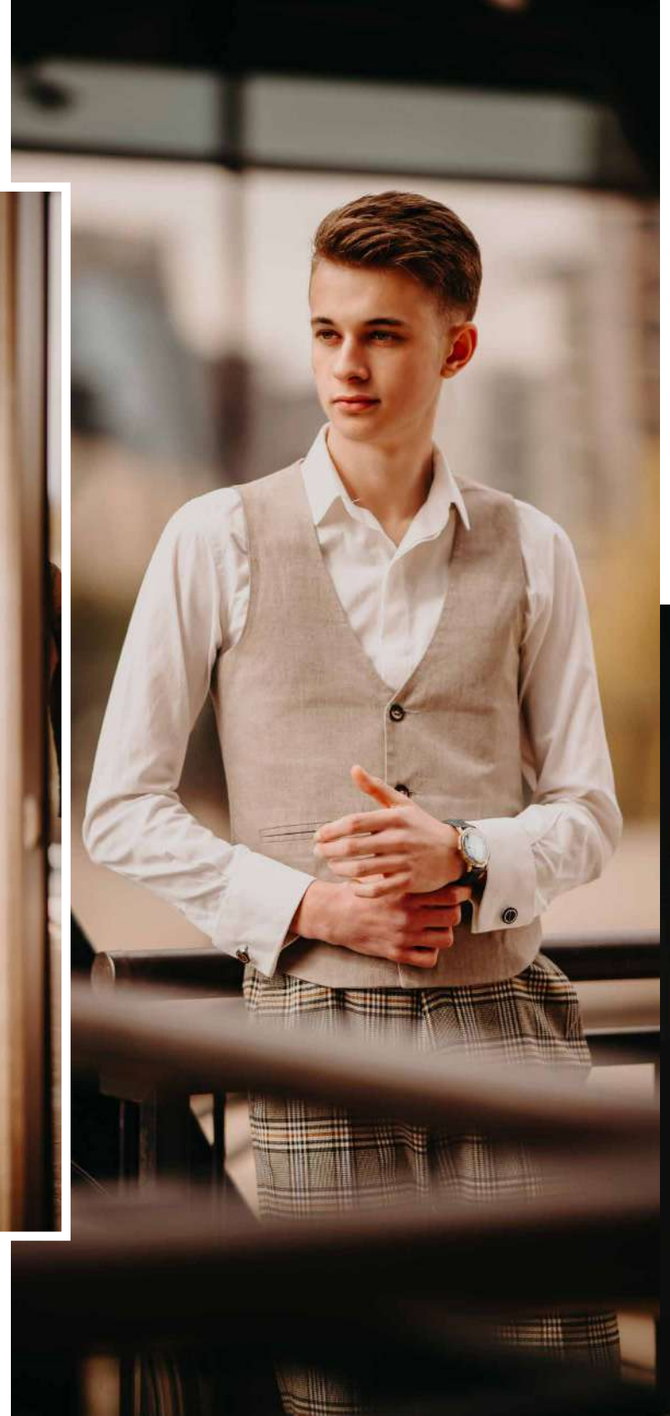

O viață fără riscuri este una plictisitoare.
Mai bine să încerci decât să regreți!

Teodora Chiriac

Uneori ai succes,
alteori înveți.

Denisa Maria Ciuciudău

Eu nu sunt gândurile mele,
sunt acțiunile mele.

Rareș Andrei Colibaba

„Far better it is to dare mighty things, to win glorious triumphs, even though checkered by failure, than to rank with those who neither enjoy nor suffer much.”

– Theodore Roosevelt

Cosmin Costandache

All that we see or seem is but a dream within a dream.

Daria Nicola Cotiugă

See you on the other side.

Ștefan Gălățianu

Fă ceea ce poți,
cu ceea ce ai,
acolo unde ești.

Răspândește lumina,
iar întunericul se va risipi
de la sine.

Adelina Ștefania Gherghel

Robert Constantin Grigoraș

Ce oră avem?

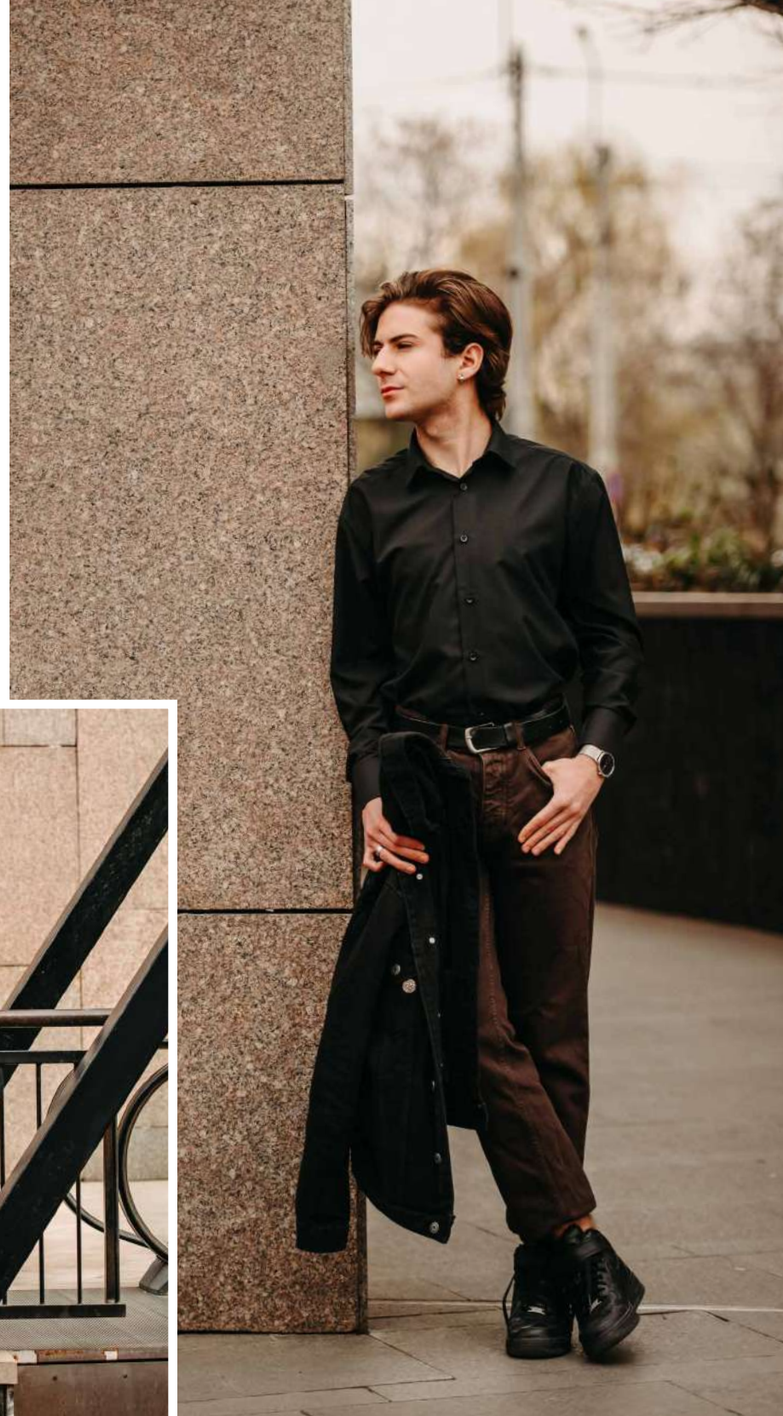

Ciprian Florin Gînțu

378 683 112s în Lumea asta.
Și acum?

Vlad Mihai Ionescu

Arată-le cine e cel mai bun!

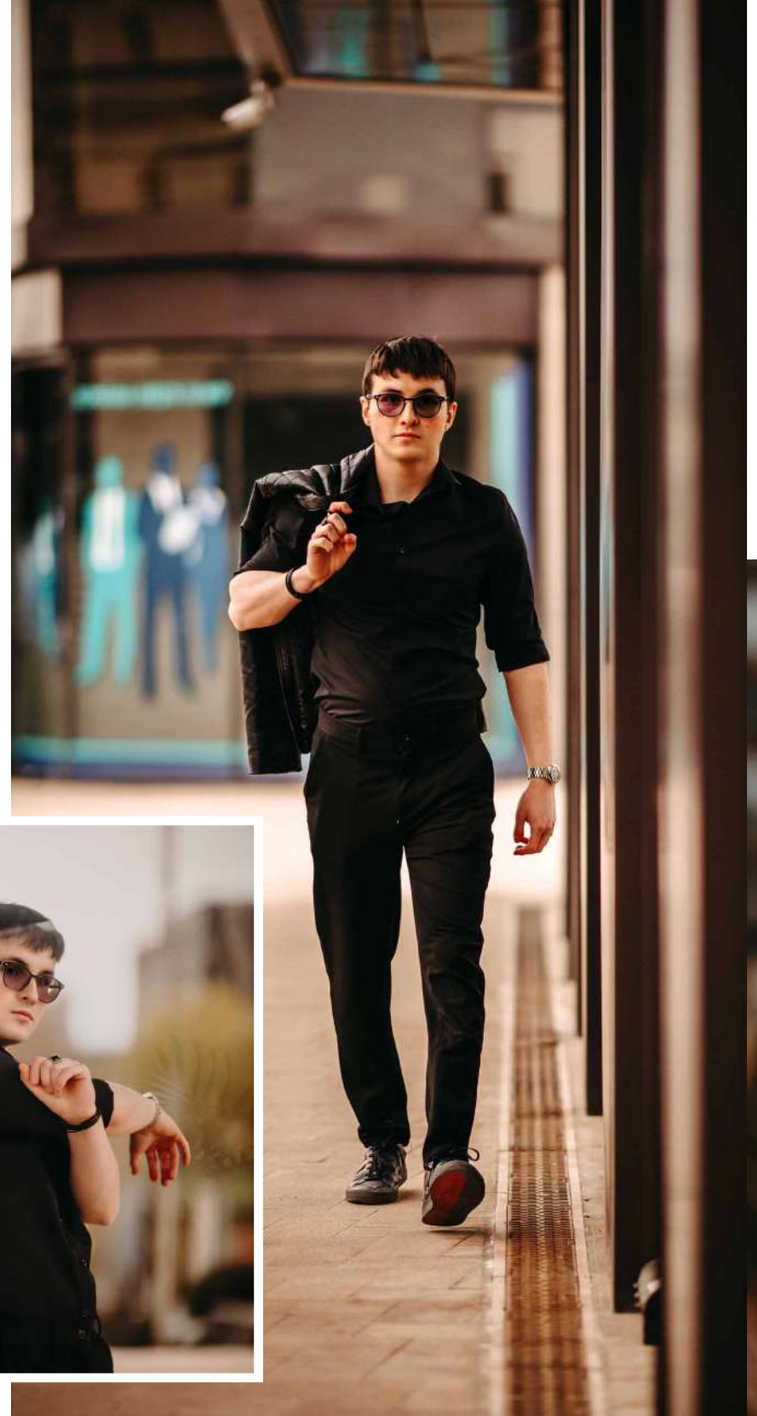

Antonio Florin Lupu

Hectar Hectar Hectar

Eduard Ștefan Mariniuc

Beatrice Maria Mațcu-Zbranca

Problema e că avem impresia că este timp.

Daria Medeleanu

Wherever life plants you, bloom with grace.

Ștefan Alexandru Mercaș

Eduard Alexandru Mihăilescu

Destinația noastră nu este niciodată un loc, mai degrabă un nou mod de a vedea lucrurile din jurul nostru.

Diana Racu

Bună,
Diana 9C.

Octavian Ștefan Regatun

Cea mai bună eroare e cea care nu apare niciodată.

Răzvan Mihai Roman

George Cristian Slabu

Nu mă regăsesc, între oamenii parşivi de care mă tot lovesc.

Andrada Anamaria Toader

„Începe prin a face ce e necesar. Apoi fă ce este posibil. Apoi o să-ți dai seama că faci ce credeai că e imposibil”
- Francisc de Assis

Raoul Bogdan Anton Ungurianu

„Nu voi admite intruziunea obișnuitului în această neobișnuită aventură...”
- Marin Preda

„Oriunde te îndrepți, indiferent de vreme, adu cu tine întotdeuna strălucirea propriului tău soare.”
-Anthony J. D’Angelo

Ovidiu Untu

Liceul Teoretic de Informatică
„Grigore Moisil” Iași

Promoția 2022

Clasa a XII-a D

Romanescu Adina
Director
Antreprenoriat, Economie
Acălfoaie Mihaela
Director adjunct

Trupină Monica
Chimie
Butnariu Alina
Biologie
Furtună Cezar
Istorie

Vîrgă Liliana
Informatică
Grecu Silvia
Informatică
Pintilei Ana Maria
Educație fizică

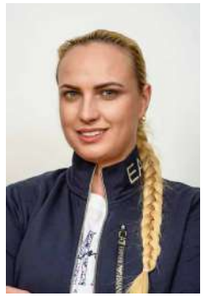

Munteanu Anișoara Ana
Desen
Șchiopu Eduard
Muzică
Cărăușu Claudia
Psihologie

Adochiei Narcisa
Limba română
Alexandru Constantin
Fizică
Vîlcu Valeriu
Geografie

Țuțui Violeta Marilena
Filosofie, Religie, Logică
Leontieș Rodica
Matematică
Smirnov Marius
Fizică

Brădățeanu Corneliu
Matematică
Chirilă-Macovei Ionela
Limba franceză

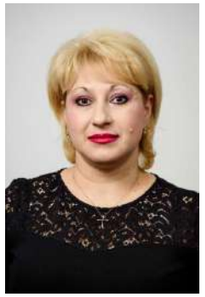

Baltariu Andreea
Limba engleză
Mardare Valeriu
Limba franceză
Aporcăriței Irina
Economie

Claudia Cărăușu

prof. diriginte

Marina Agavriloaei

„The result of trying anything is either failure or success. If you wish to succeed, you must brave the risk of failure."
– Garry Kasparov

Elena Andreea Andrei

„Îmi e destul să știu că pot."
- Dostoievski

Marius Ștefan
Atasiei

Degeaba ai bani,
dacă nu ai mulți.

Ana Maria
Bontaș

„Atâta timp cât nu-ți
pasă unde ești, nu te
poți rătăci.”
- Legile lui Murphy

Mihai Răzvan Bordeianu

Men sana
in corpore
barosana.

Costin Gabriel Cazacu

Gotta move smarter,
gotta move harder.

Augusta Valentina Cordun

„Believe you can and you're halfway there."
-Theodore Roosevelt

Andrei Damian

Nu putem direcționa vântul,
dar putem ajusta pânzele!

Andrei Davidov

„Numai creaţia răscumpără toate suferinţele”
- Lucian Blaga

Florin Cosmin Florea

„Adevărul nu este întotdeauna același lucru cu propria-ți părere”
- Demostene

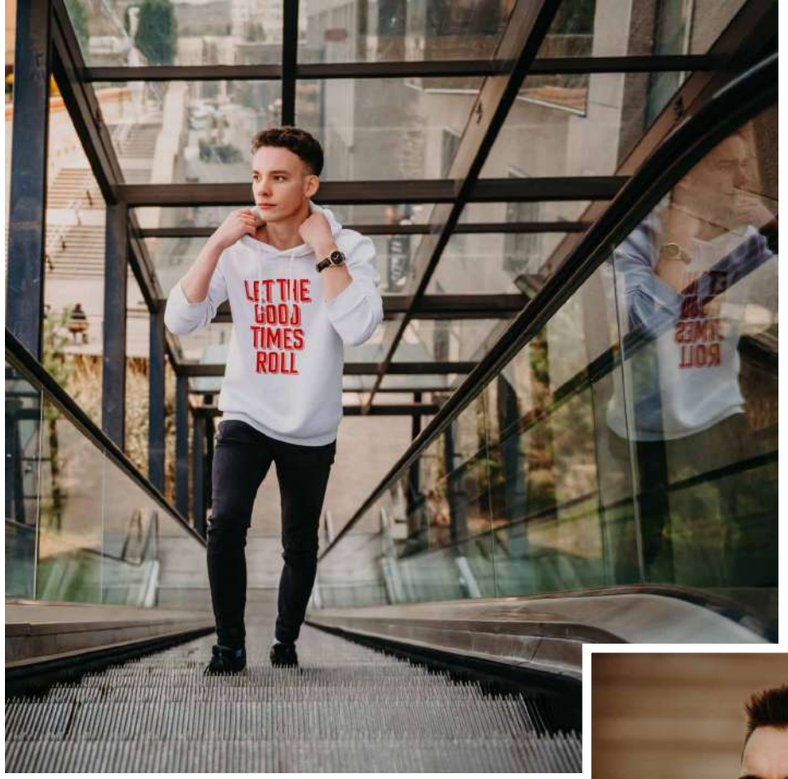

Rareș
Hogaș

Mihai
Alexandru
Galan

Lipsă de inspirație.

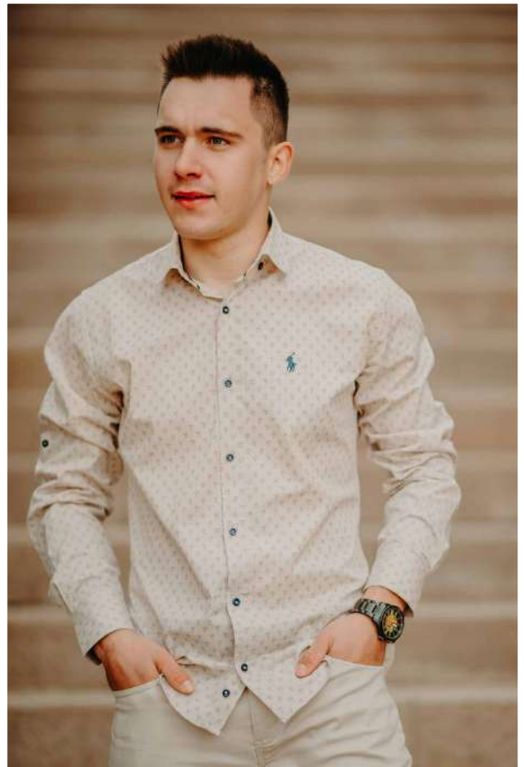

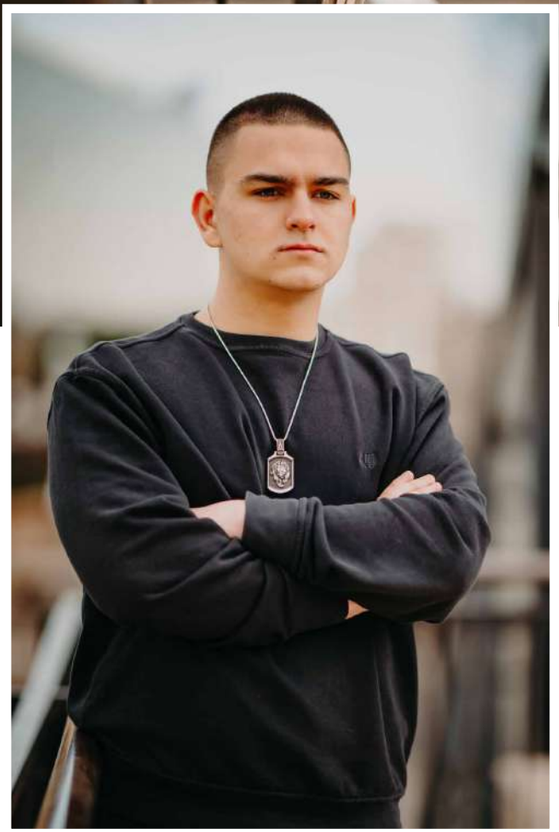

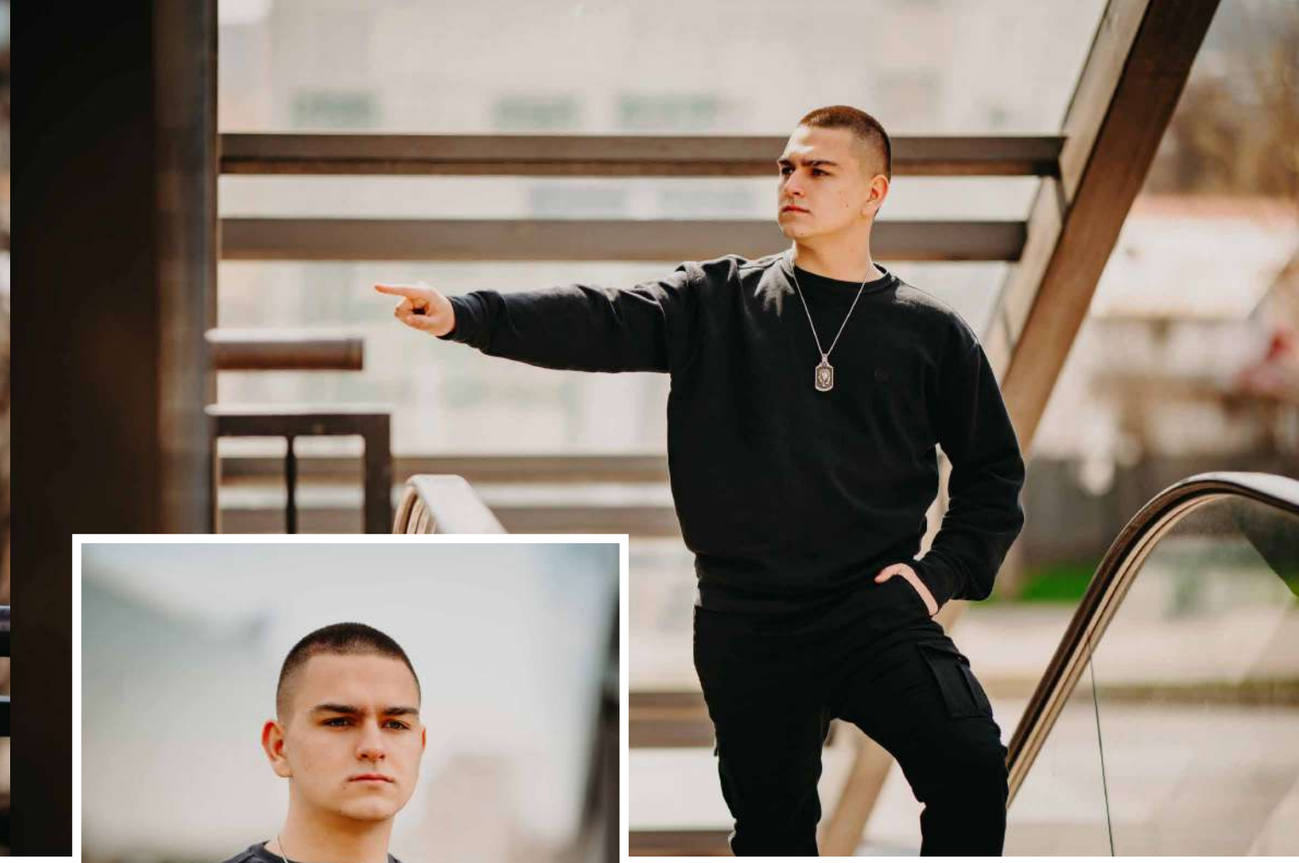

Mădălina
Iacob

Viața este minunată,
dacă nu te temi de ea.

Antonio
Ionescu

„I feel like God”
- Playboi Carti

George Teodor Iordache

„Trăiește ca și cum
ai muri mâine.
Învață ca și cum
ai trăi veșnic.”
- Mahatma Ghandi

Mihai Lipcan

Aruncă-mă lupilor și mă voi
întoarce conducând haita!

Cătălin Loghin

Fii mereu cea mai bună versiune a ta.

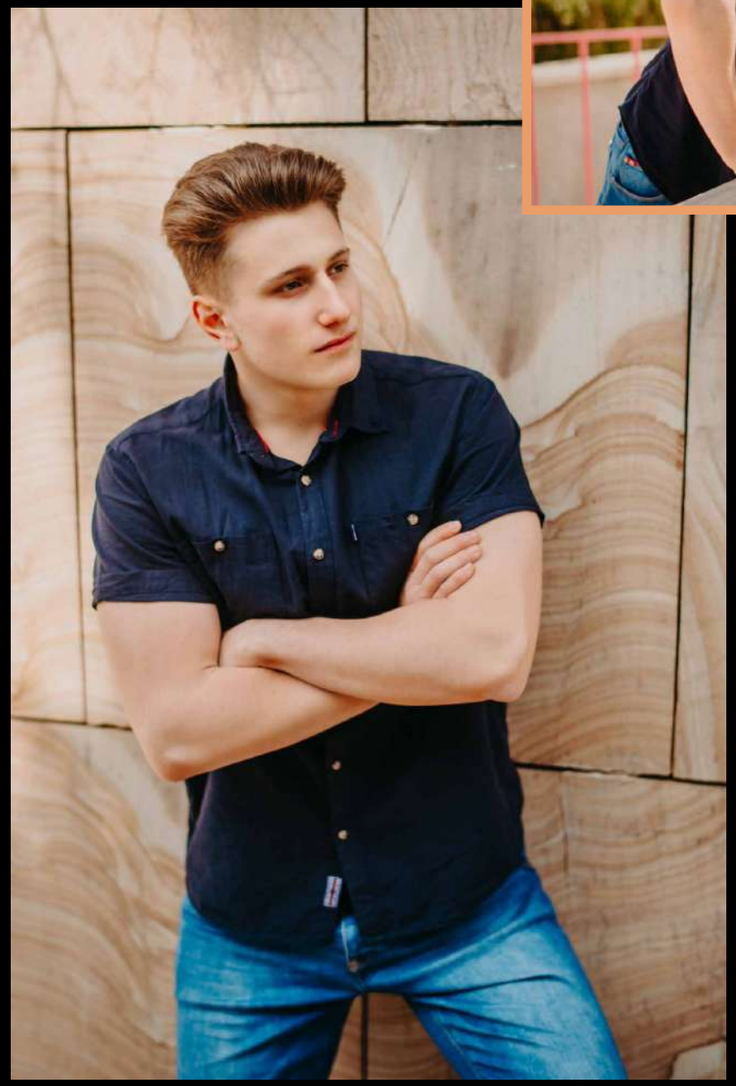

Claudiu Andrei Luciu

Aut neca aut necare.

Vlad
Lunca

„Nu vă faceți griji cu privire la dificultățile în matematică. Pot să vă asigur, ale mele sunt încă și mai mari.”
- Albert Einstein

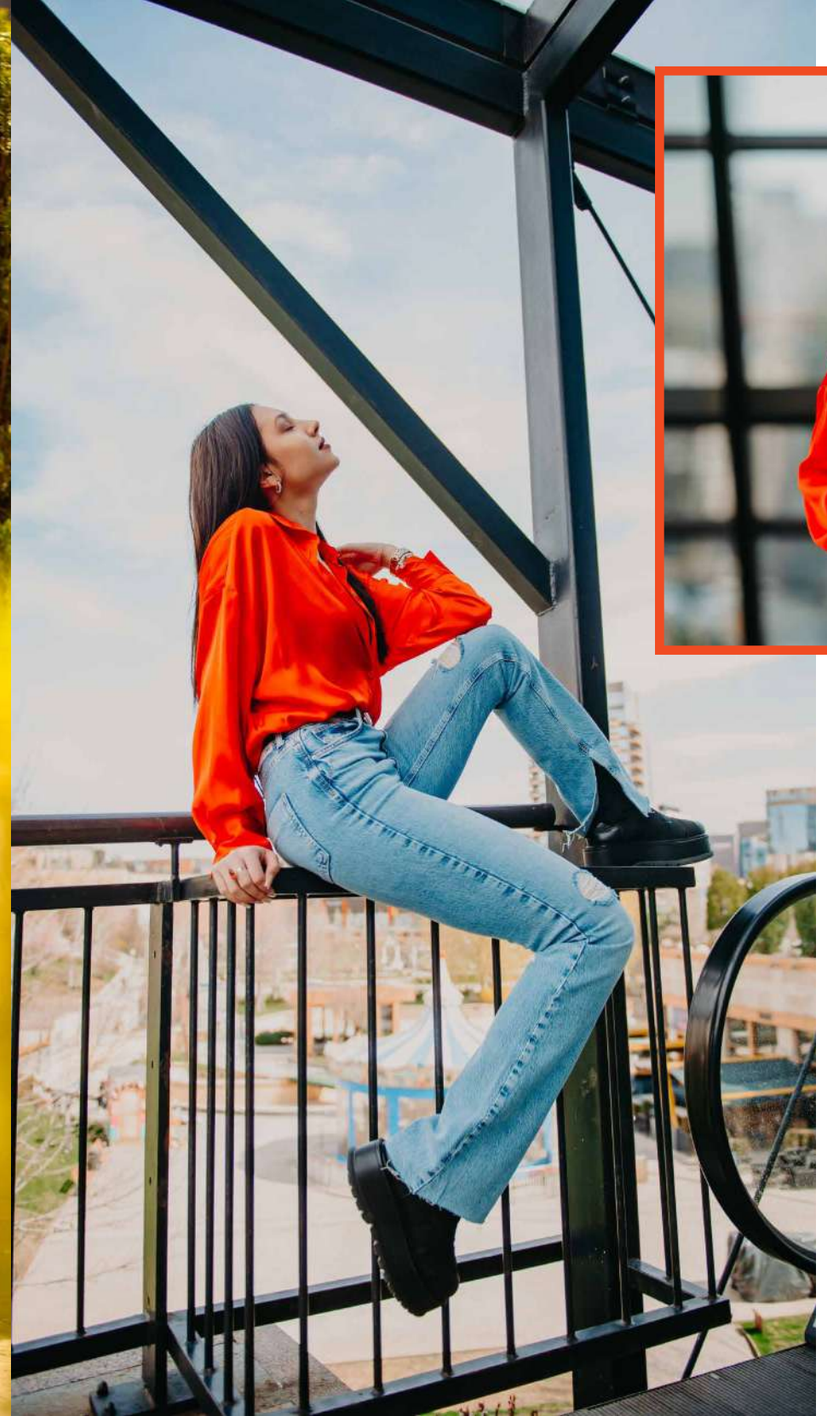

Andreea Mădălina
Manole

„Fă ce trebuie să faci până poți face ceea ce vrei să faci.”
- Oprah Winfrey

Ana Catinca
Mare

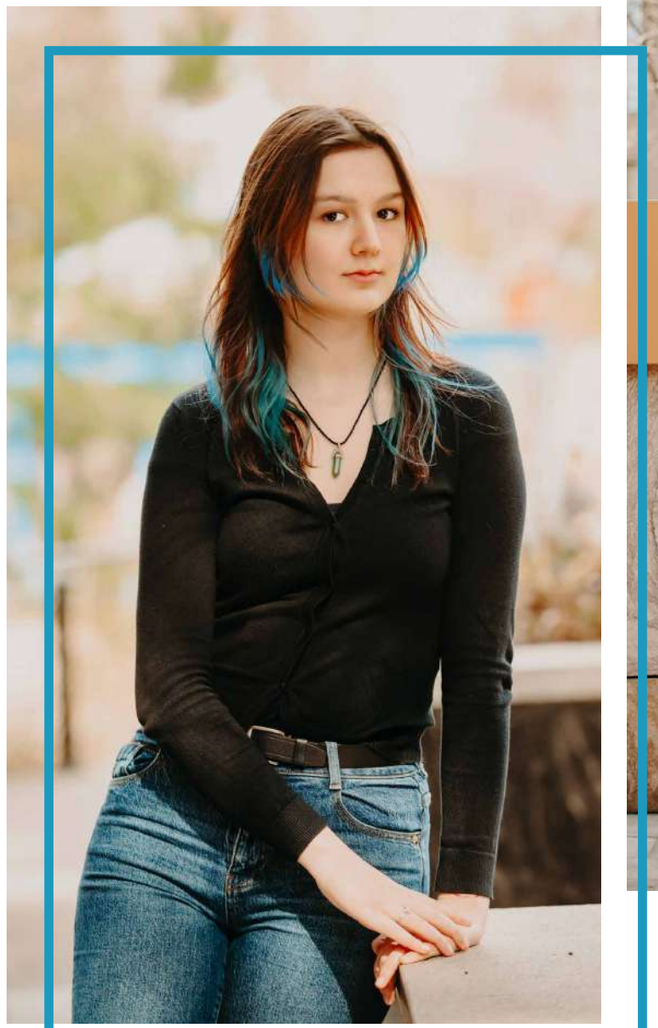

„Thought is made in the mouth.”
-Tristan Tzara

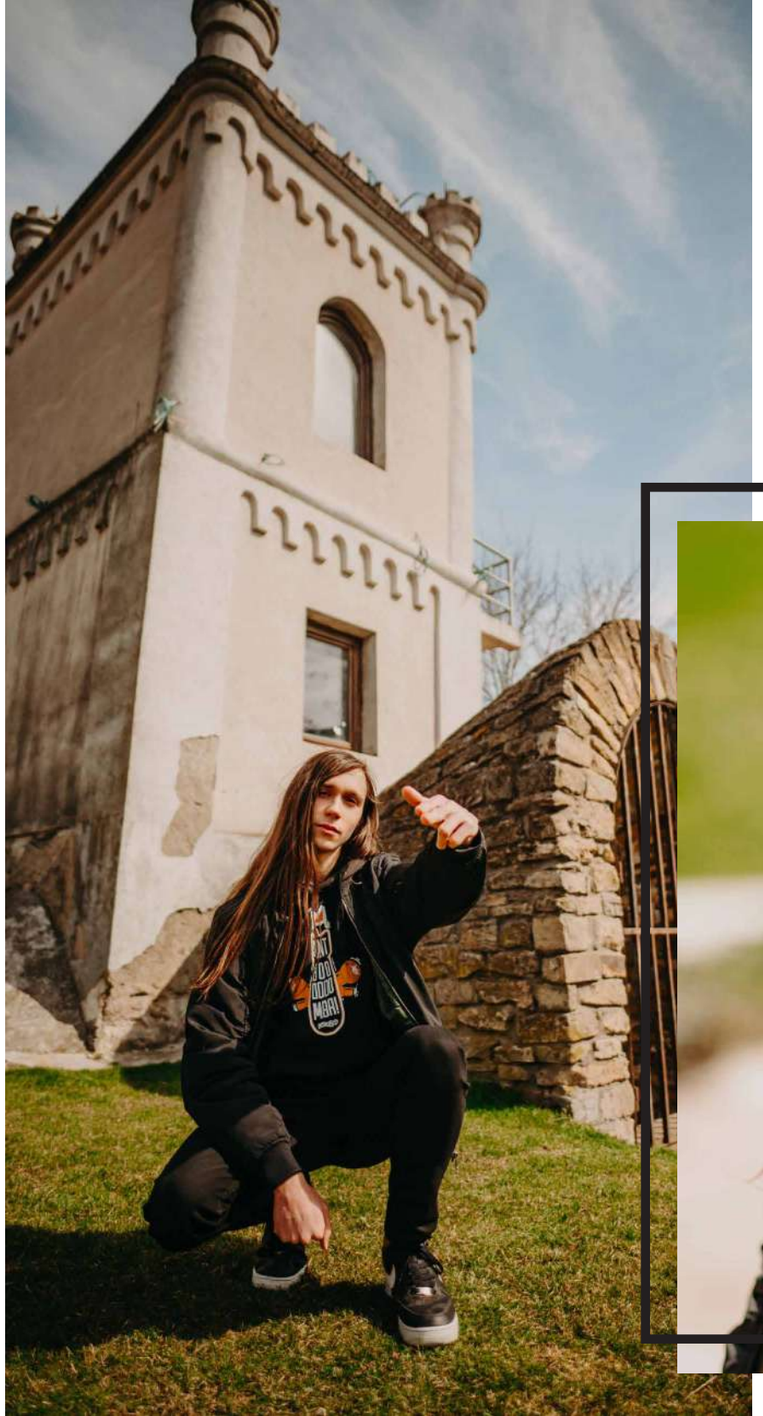

Alexandru
Mitreanu

„Dacă omul și-ar aminti
mereu de fragilitatea lui,
ar învăța să fie modest.”
- Emil Cioran

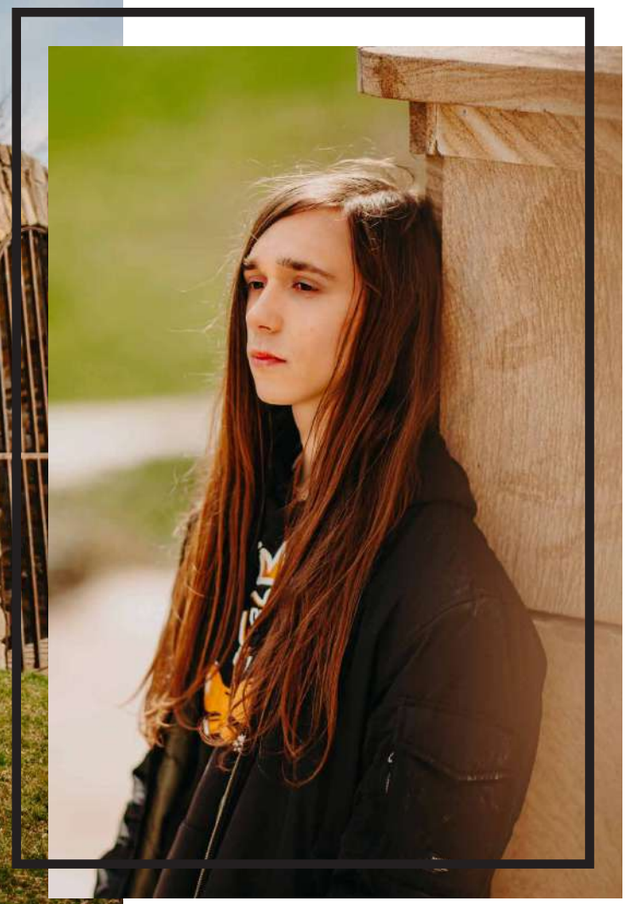

Crina Elena Nechita

„Nu-ți poți lăsa urmele pașilor pe nisipurile timpului dacă stai în fund. Și cine ar vrea să-și lase urma fundului pe nisipurile timpului?”
-Bob Moawad

Bianca Alexandra Neculăeș

Fii mândru de cât de departe ai ajuns și ai încredere în cât de departe poți merge.

Cosmin
Obreja

It's not an end
but an and.

Gabriel
Pară

„Nu încerca să fii
un om de succes,
ci un om de valoare."
- Albert Einstein

Paul Tiberiu Popa

Dacă citiți asta înseamnă că am terminat și liceul.

Dodu Emanuel Răducanu

„Oamenii se pot îndoi de ceea ce spui, dar vor crede ceea ce faci.”
- Lewis Cass

Fabian Andrei Răileanu

Fă ce trebuie să faci
până poți face
ceea ce vrei să faci.

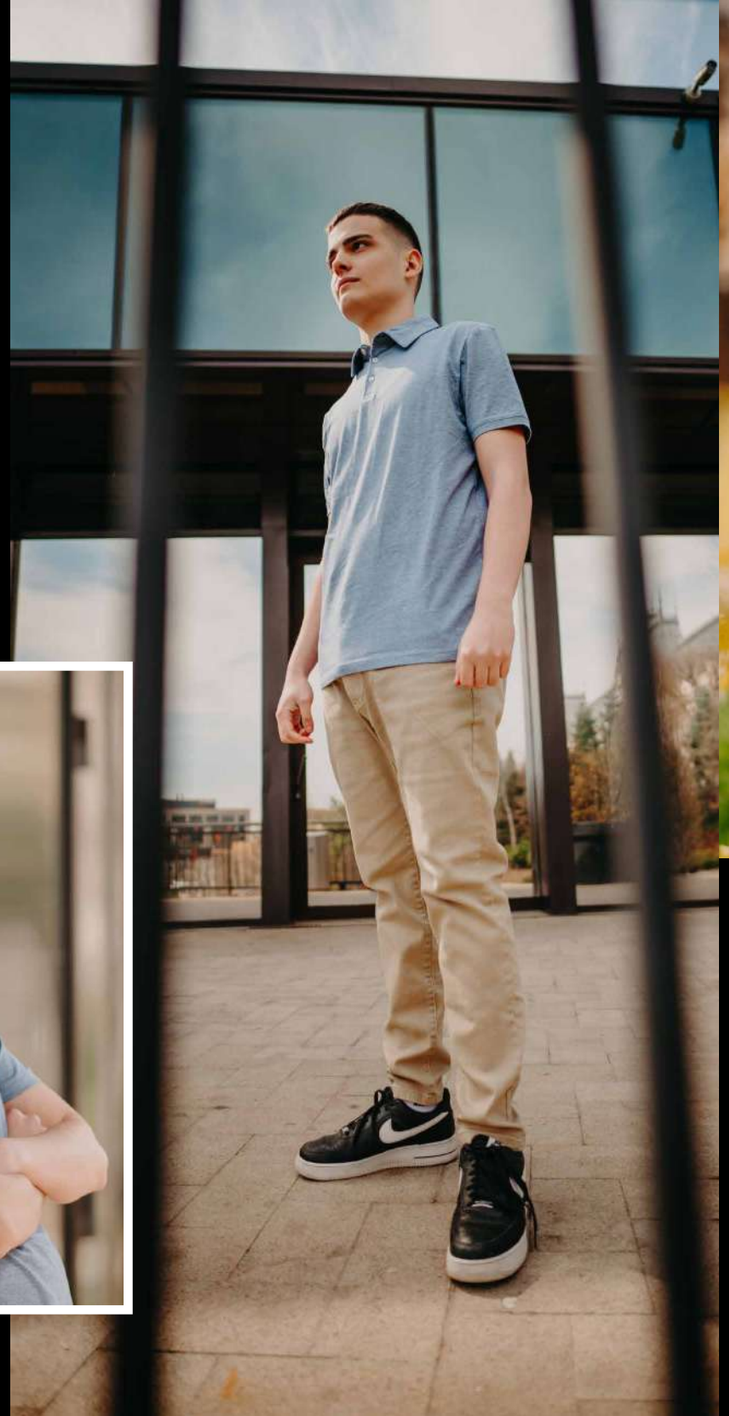

Ingrid Andreea Rotaru

Excelența nu este o abilitate,
ci o atitudine.

Iulia Samson

Viața începe acolo
unde frica se termină.

Mihai Terenti

„Auzi, Mihai, aici cum făceam?”
- Albert Einstein

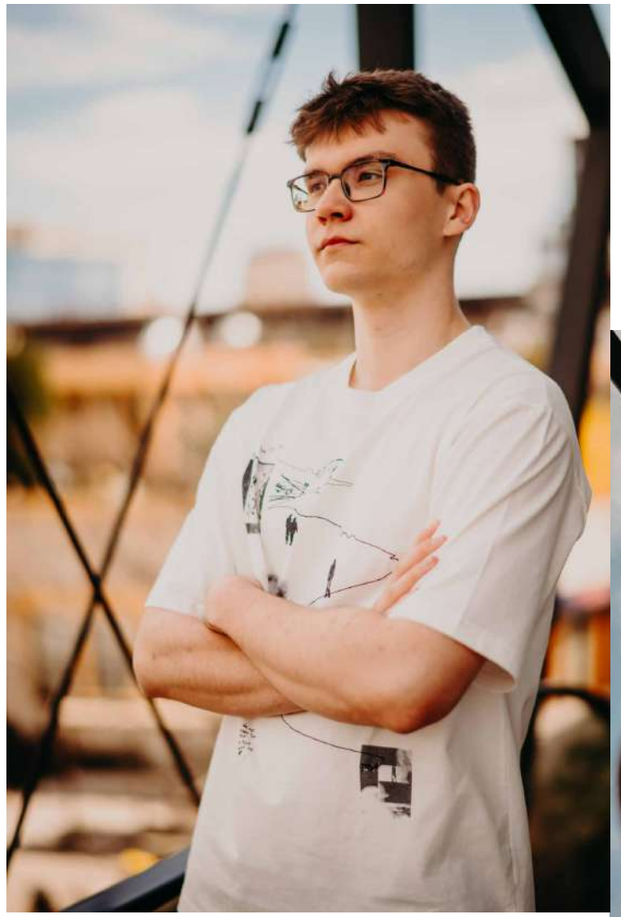

Mihai Timoficiuc

Make your younger self proud.

Alessandra Irina Vasiliu

„If you want to overcome the whole world, overcome yourself.”
- Fyodor Dostoyevsky

LET THE
GOOD
TIMES
ROLL

Liceul Teoretic de Informatică
„Grigore Moisil” Iași

Promoția 2022

Clasa a XII-a E

Romanescu Adina
Director
Antreprenoriat, Economie
Acălfoaie Mihaela
Director adjunct
Informatică

Furtună Cezar
Istorie
Pavliuc Adrian
Fizică
Trupină Monica
Chimie

Vîlcu Valeriu
Geografie
Țuțui Violeta Marilena
Filosofie, Religie, Logică
Vîrgă Liliana
Informatică

Munteanu Anișoara Ana
Desen
Cărăușu Claudia
Psihologie
Șchiopu Eduard
Muzică

Marian Elena
Biologie
Maftei Ionel
Informatică
Ghiban Anamaria
Limba română

Partene Dan
Matematică
Ursache Liliana
Informatică

Baltariu Andreea
Limba engleză
Mardare Valeriu
Limba franceză
Hurduc Florin
Educație fizică

Monica Trupină

prof. diriginte

Sami
Alexa

„Iar mi-a furat Sami gagica.”
- toată lumea

Alin
Constantin
Apostol

În școală e ca și în viață.

Agnes Iuliana Atanasiu

Mai bine investeam în silicoane decât în pregătiri.

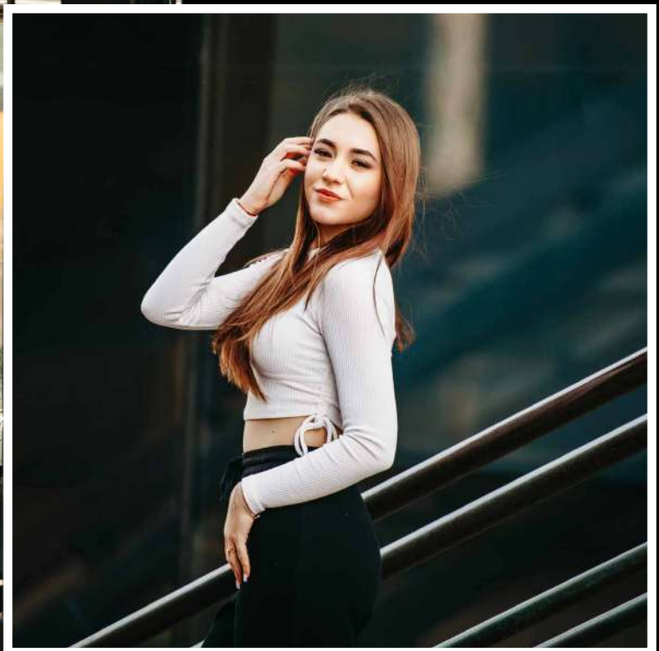

Ioana Teodora Balan

Cafeluța se savurează și absențele se motivează!

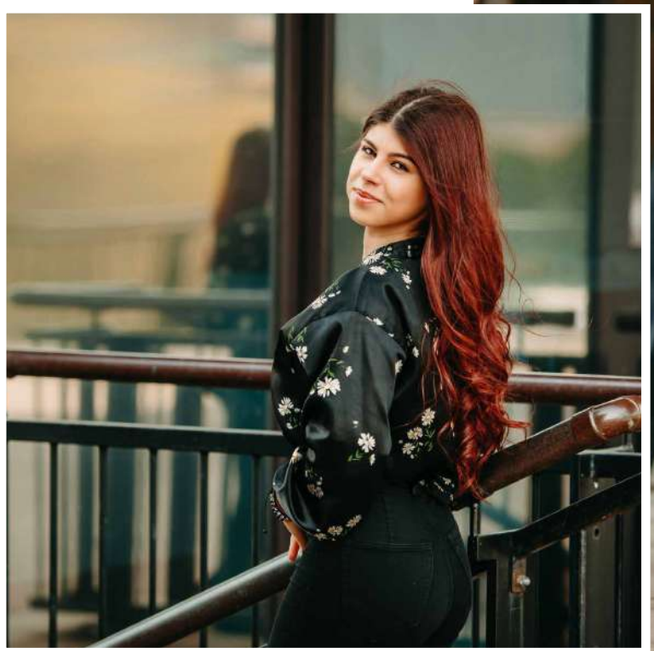

Albert
Bălteanu

Astrologic vorbind sunt vai de steaua mea.

Cosmin
Bejenaru

Last seen 723 days ago.

Ana-Maria Bindiu

Și mâine e o zi.

Delia Teodora Ciobanu

„Pe cât de deșteaptă ești,
pe atât de proastă.”
- mama

Lucian Andrei Cucuteanu

Domnul fie cu tine,
iar doamnele fie cu mine.

Georgiana Andreea David

Frumusețea mi-o copiați,
dar valoarea niciodată!

Gabriel Cătălin Dragoș

Banii aduc fericirea (pană află Poliția că ai spart Banca Comercială Română).

Tudor Andrei Ezaru

Forever trusting who we are.
And nothing else matters.

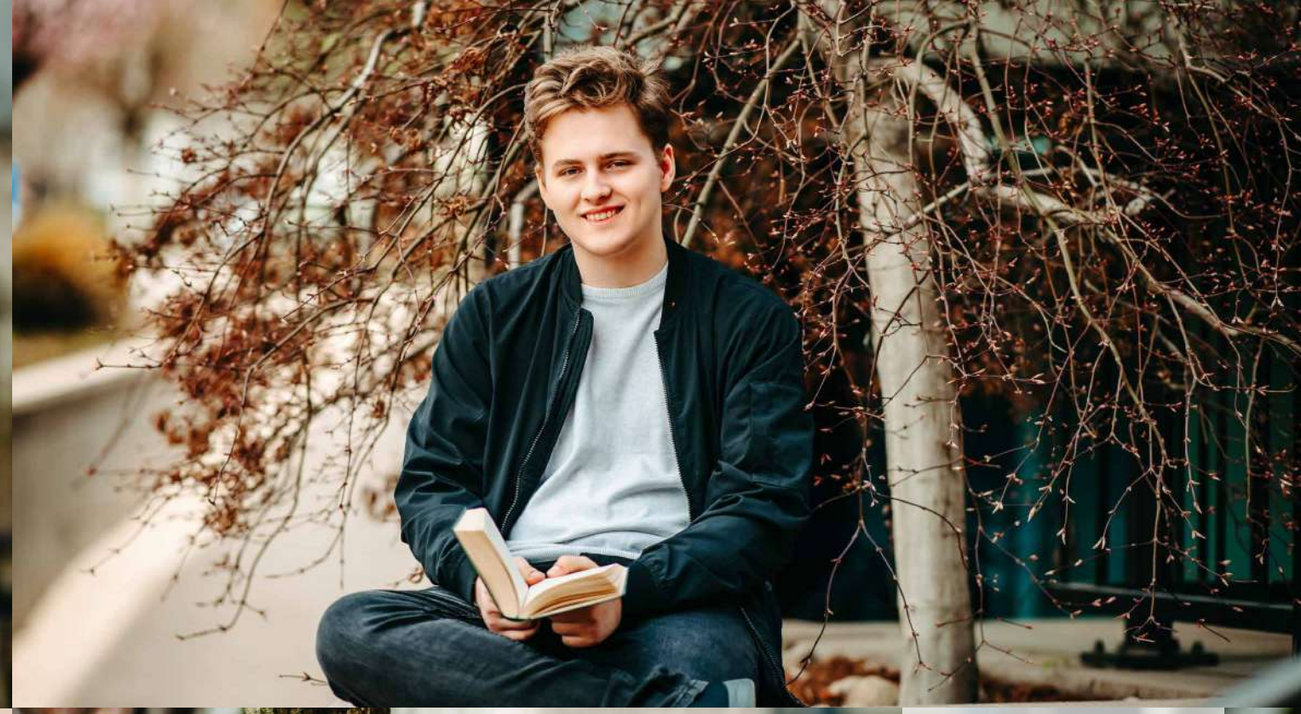

Alexandru Gafiuc

They say time is money but really, it's not. If we ever go broke, time is all we got.

Daniel Gălbeazăă

Riscă în viață, maxim mori.

Ștefan Iacob

Aveți caiet?

Robert Andrei Ianovici

Ce nu mă omoară
mă face mai puternic.

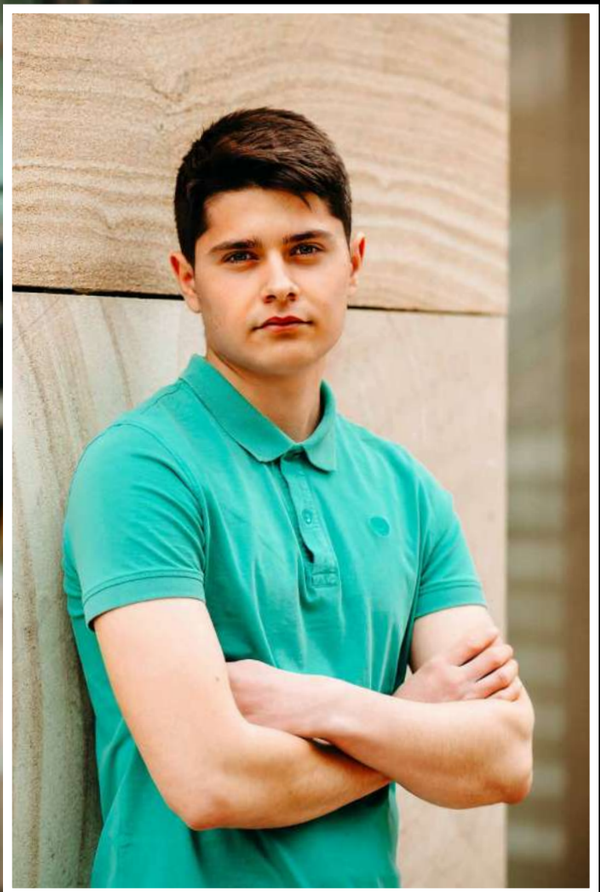

Paul Alexandru Ignat

Nu am băut alcool în viața mea.

Emil Ștefan Ionel

Am mai multe ore petrecute la Todi's decât ore petrecute în bancă.

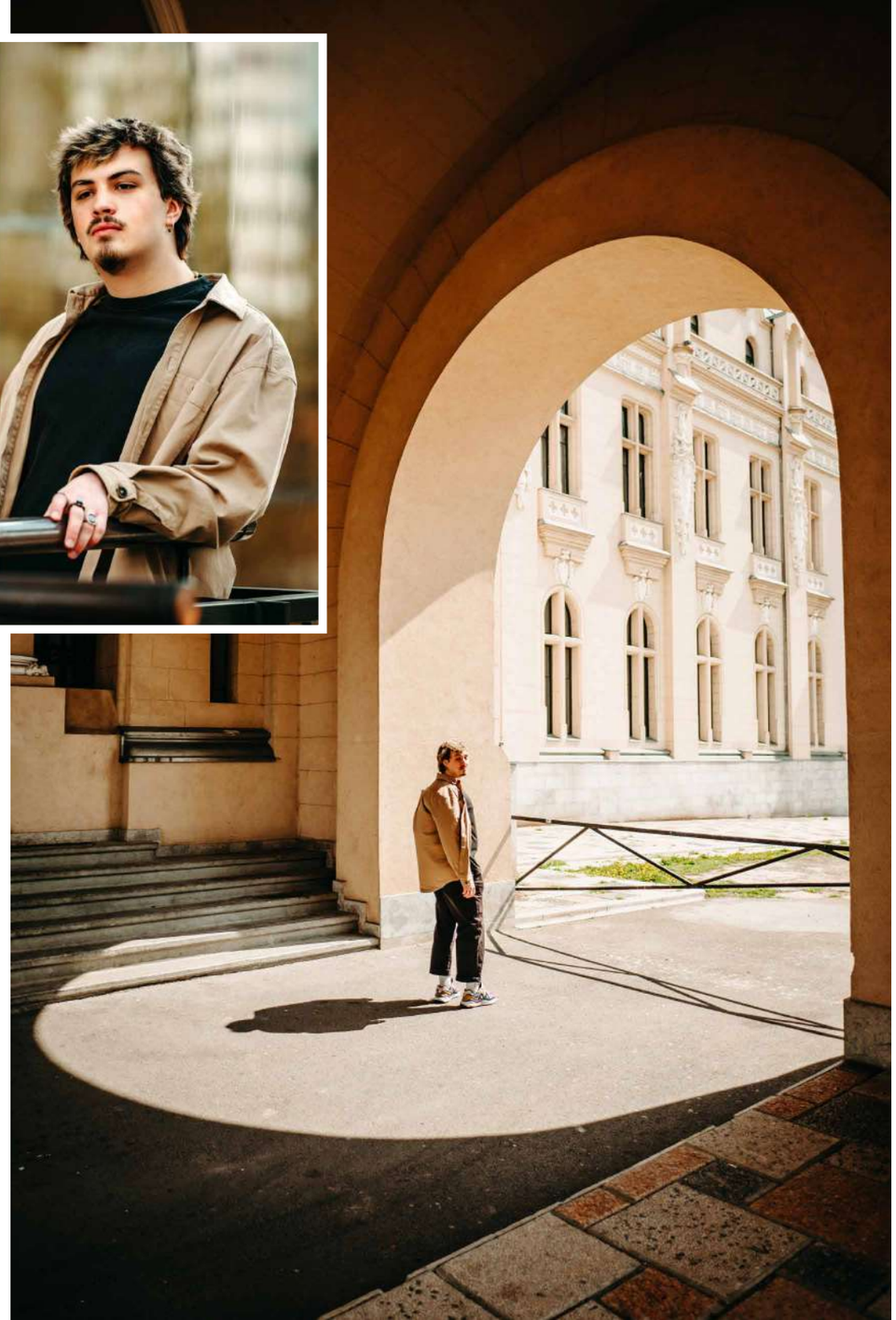

Alexandru Florin Ivănușcă

Se putea și mai rău.

Alexandra Ștefana Lazăr

Toate visele par imposibile până când le îndeplinește cineva.

Casiana
Maxim

Încă o zi în care nu am folosit y=mx+n și fraza „tout le monde au travail” <3

Matei Alexandru
Mihai

Mergem la prima?

Ștefan Teofil Musteață

Mereu întârzii la școală, dar mă revanșez plecând mai devreme.

Cristian Onofrei

În viață, până mor.

Roberto
Pălici

Nu lăsa niciodată
pe cineva să-ți
strice ziua.
E ziua ta, stric-o
singur.

Ioana
Pîrlog

Am avut mai multe
culori la păr în 4 ani
decât prezențe la
sport.

Daria Andreea Roman

Mi-a plăcut atât de mult informatica încât merg la drept.

Matei Rusu

În viață sunt două cuvinte care deschid multe uși: trage și împinge.

Andrei Stoleru

One of the best feelings in the world is the thrill of gathering with friends to reveal and celebrate everyone's greatest achievements and projects.

Paul Iulian Tanasă

Trișorii nu câștigă niciodată, dar tocmai am absolvit.

Bogdan Țugulia

Viitorul tău depinde de visele tale. În consecință nu pierde timpul, du-te și te culcă.

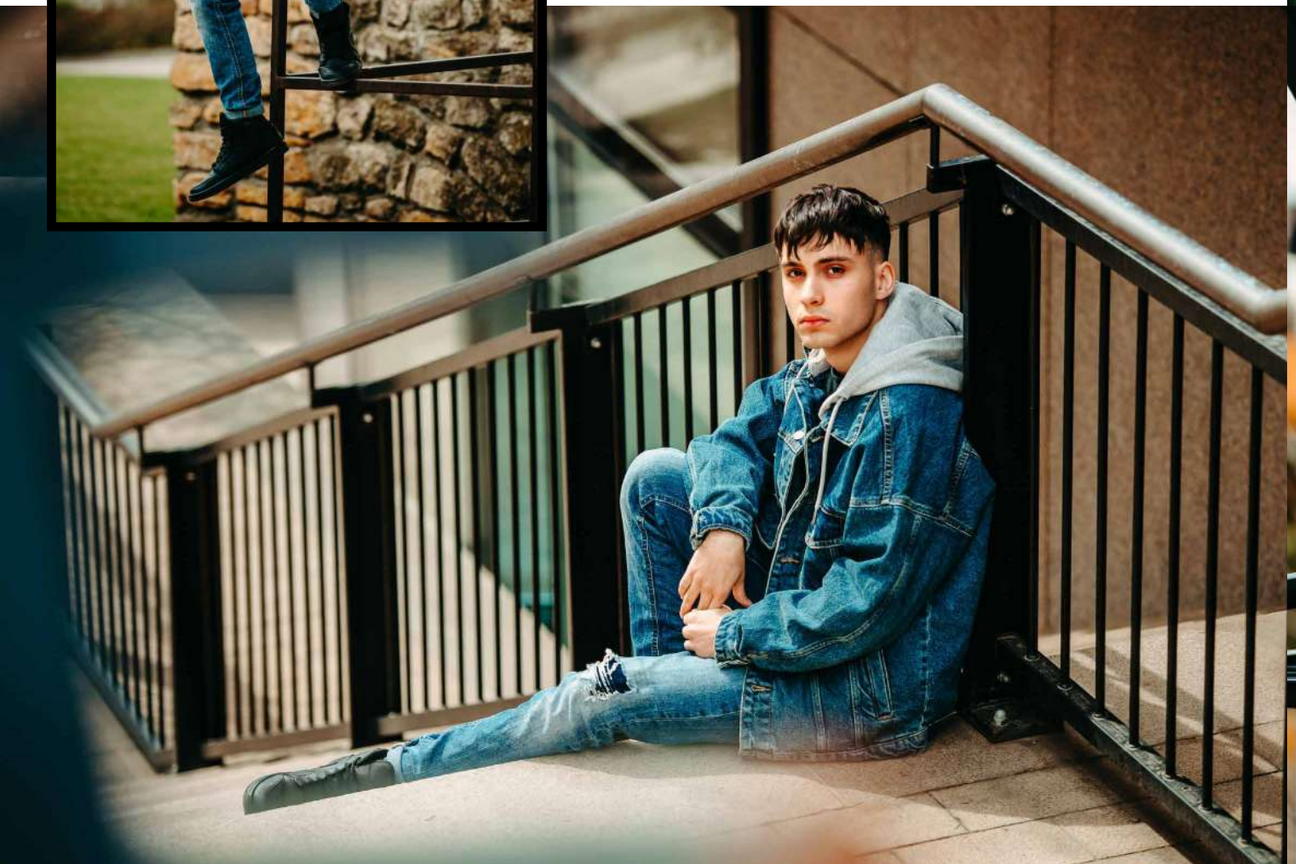

Betiana Petronela Țubluc

Pentru mine, Teams-ul a fost gumă de mestecat pentru ochi.

Vlad
Zăpodeanu

„Mai bine o notă
mică decât un
absent.”
- Mama/Tata

Liceul Teoretic de Informatică
„Grigore Moisil” Iași

Promoția 2022

Clasa a XII-a F

Romanescu Adina
Director

Acălfoaie Mihaela
Director adjunct

Olariu Beatrice Cristina
Limba română
Andrei Ana-Maria
Limba engleză
Susanu Gelu Teodor
Matematică
Alexandru Constantin
Fizică

Butnariu Alina Elena
Chimie
Marian Elena
Biologie
Furtună Cezar
Istorie
Vîlcu Valeriu
Geografie

Acălfoaie Mihaela
Informatică
Maftei Ionel
Informatică
Grecu Silvia
Informatică
Tufescu Lăcrămioara
Informatică

Lăduncă Lucian
Matematică - opțional
Pintilei Ana-Maria
Educație fizică
Țuțui Violeta Marilena
Filosofie, Religie, Logică
Romanescu Adina
Antreprenoriat, Economie

Munteanu Anișoara
Desen
Șchiopu Eduard
Muzică
Cărăușu Claudia
Psihologie

Mardare Valeriu
Limba franceză
Aporcăriței Irina
Economie

Gelu Teodor Susanu

prof. diriginte

Mihail Andrei Bârgăoanu

Sfârșitul este lauda începutului.

Elena Anamaria Baltag

„Poți face întotdeauna mai mult decât ai crezut.”
- Roger Martin du Gard

Gabi Daniel Berezintu

Nu sunt destul de tânăr pentru a ști tot.

Rebeca Bontu

The future depends on what you do today.

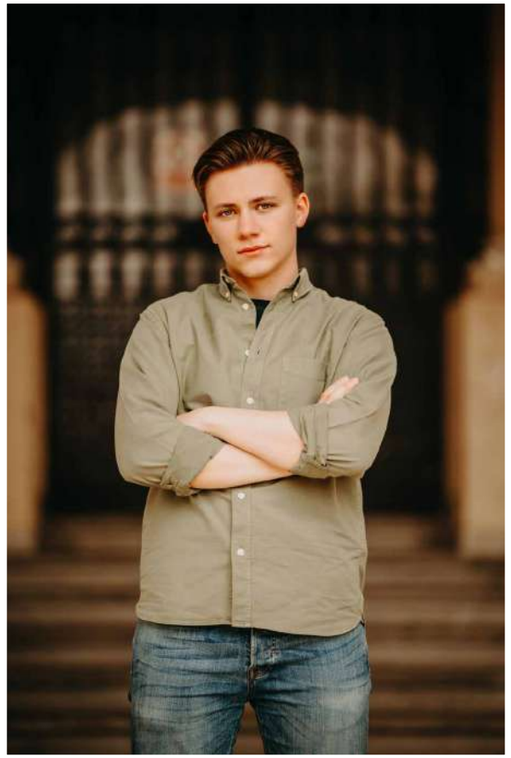

Ionuț Alexandru Bran

„It always seems impossible until it's done"
- Nelson Mandela

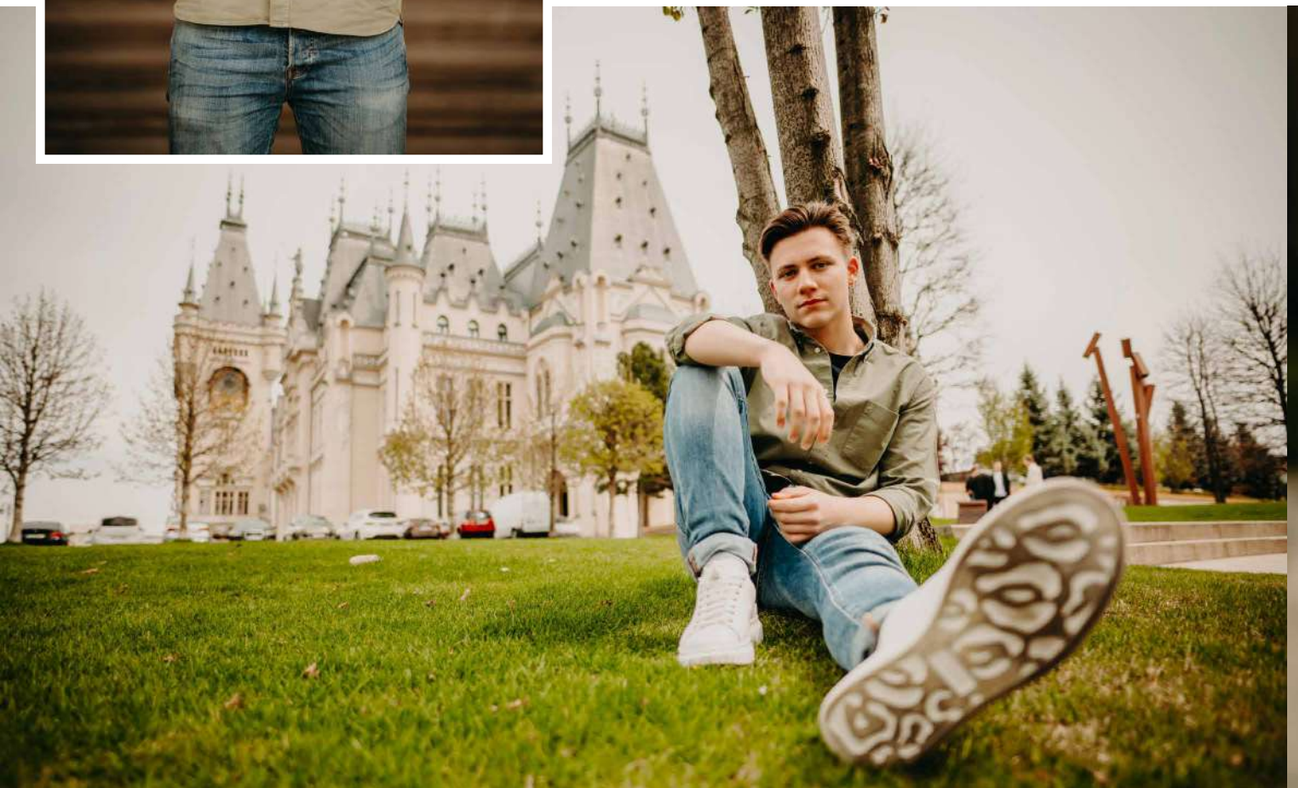

Florin Bucătaru

Milionar până la 30.

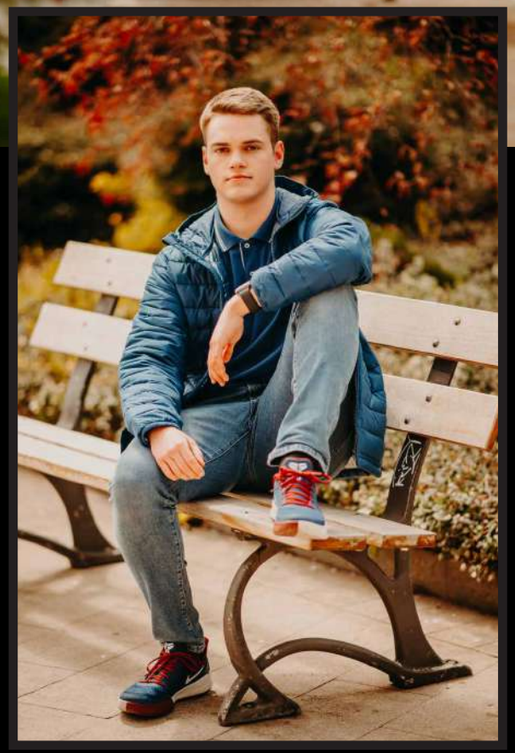

Vlad Florian Chiorescu

Lions don't compare themselves with humans.

Ștefan Alexandru Constantinescu

„To live an age,
yet remember so little...
Perhaps I should be thankful?
All tragedy erased.
I see only wonders..."
- Quirrel

Adriana Parascheva Corboi

Ceea ce se simte ca sfârșitul
este adesea începutul.

Andra Ioana Danielevici

„Mergi cu încredere în direcția
visurilor tale. Trăiește viața
pe care ți-ai imaginat-o”
- Henry David Thoreau

Alexia Ștefana Davidescu

GG GO NEXT

Alexandru Ioan Frunză

„We must all either wear out
or rust out, every one of us.
My choice is to wear out.”
- Theodore Roosevelt

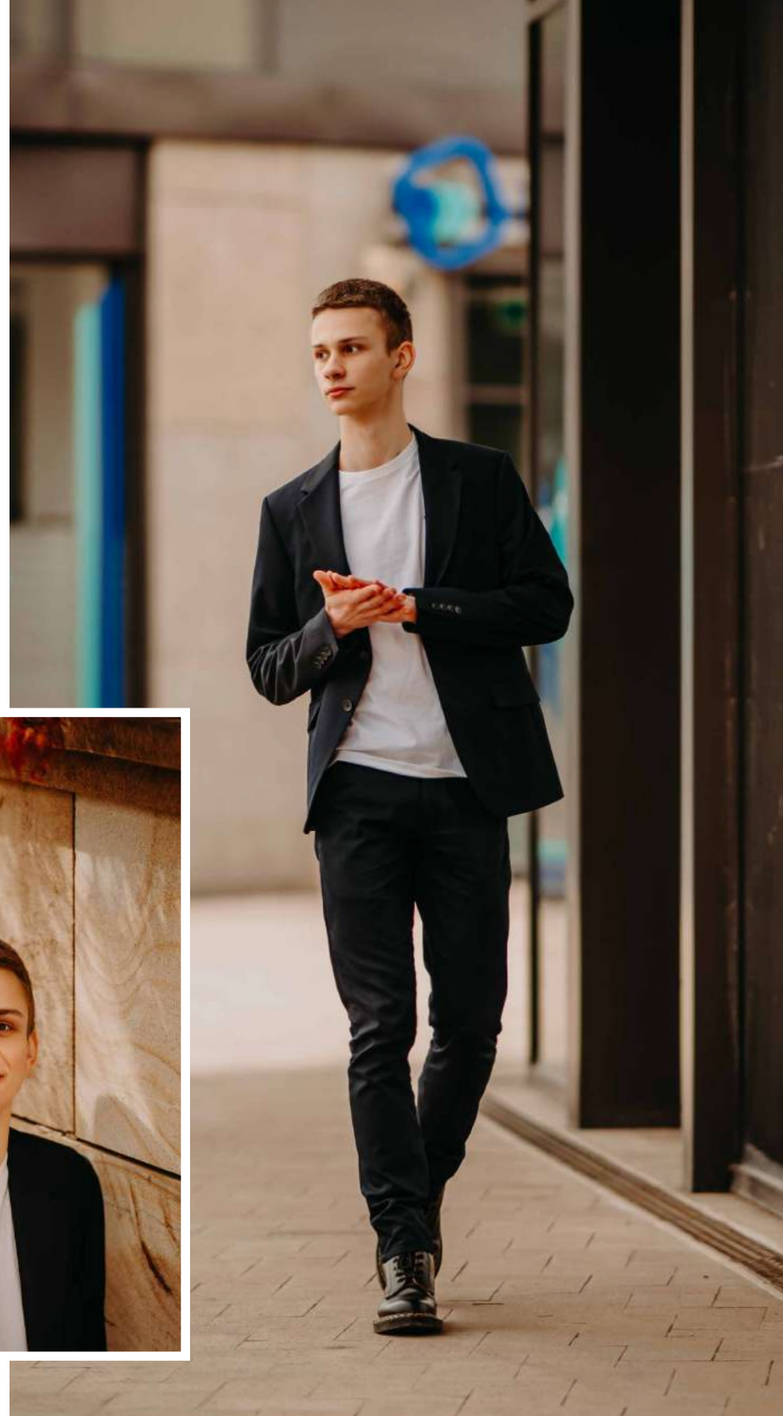

Denisa Ioana Golache

Limitele există doar în minte și în matematică.

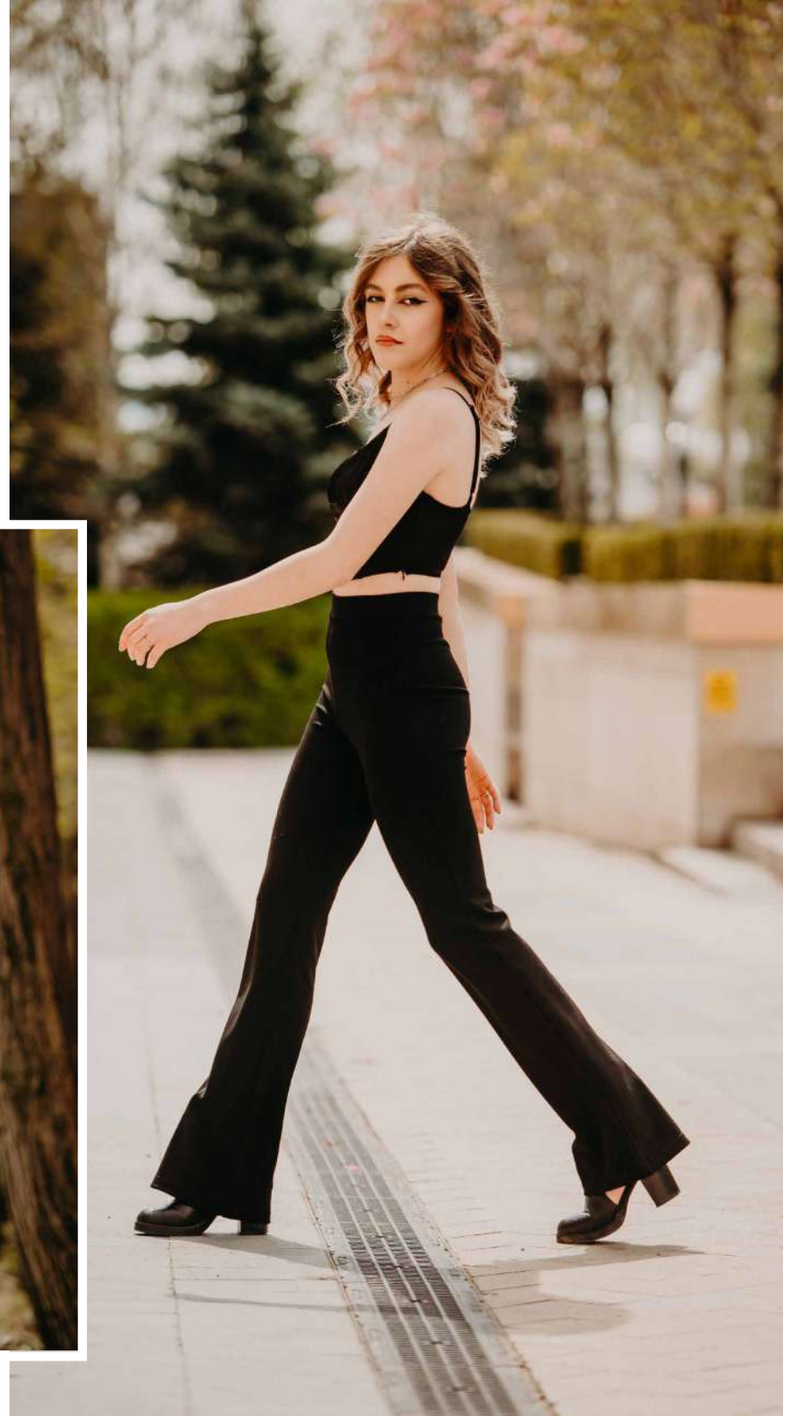

Georgiana Gutuman

Libertatea înseamnă răspundere, de aceea majoritatea oamenilor se tem de ea.

Ștefan
Huțan

GG EZ

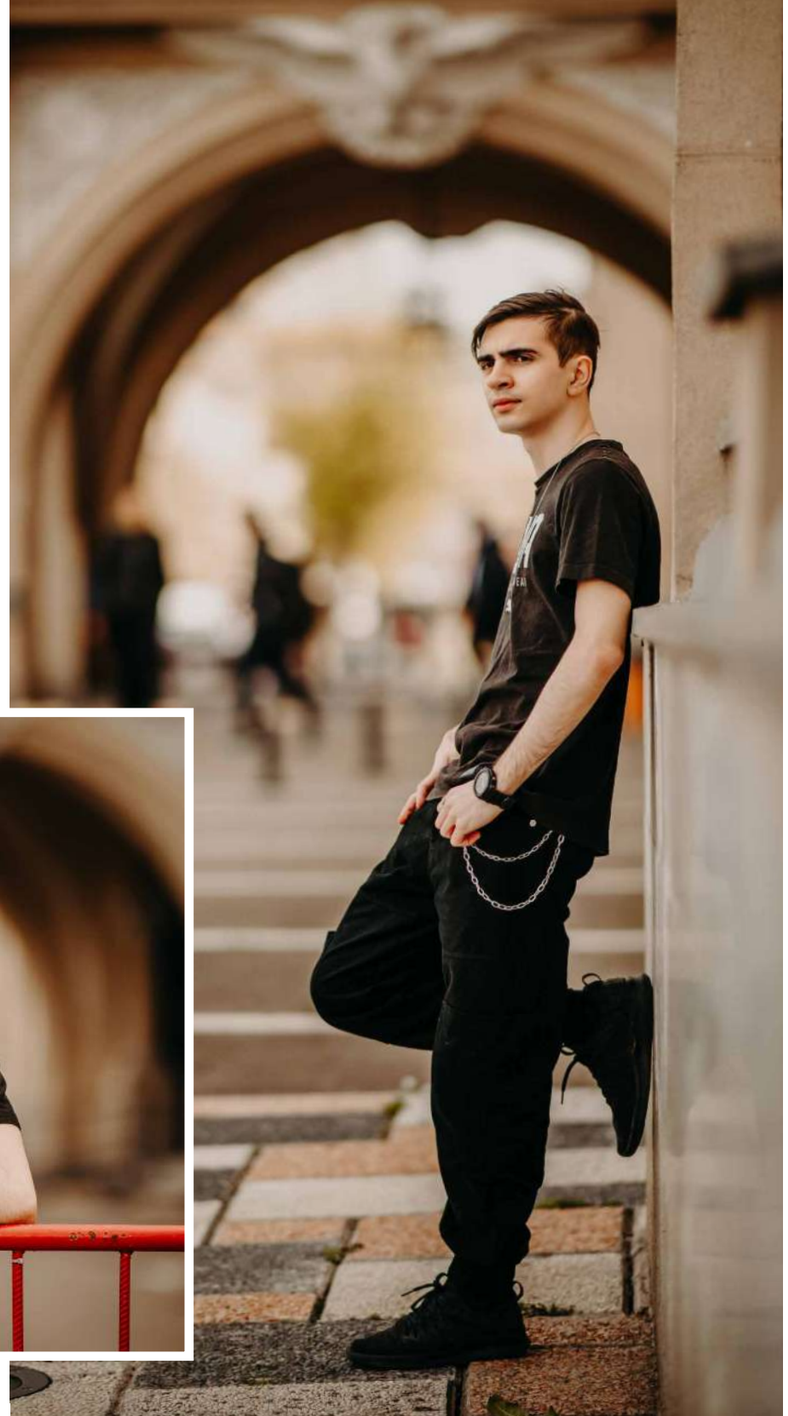

Ana-Maria
Ionescu

A beautiful day
begins with a
beautiful mindset.

Andreea Măriuca Lupașcu

„Toate visele se pot îndeplini,
dacă ai curajul să le urmezi”
- Walt Disney

Teodora Maximiuc

I trust the next
chapter because
I know the author.

Diana Mădălina Mălău

Cine stăpânește școala,
hotărăște asupra viitorului,
asupra tendinței vieții și
asupra vieții însăși.

Marius Mocanu

Viața începe acolo
unde frica
se termină.

Robert Costel Olariu

„E în zadar să vorbești celui care nu vrea să te asculte.”
- Mihai Eminescu

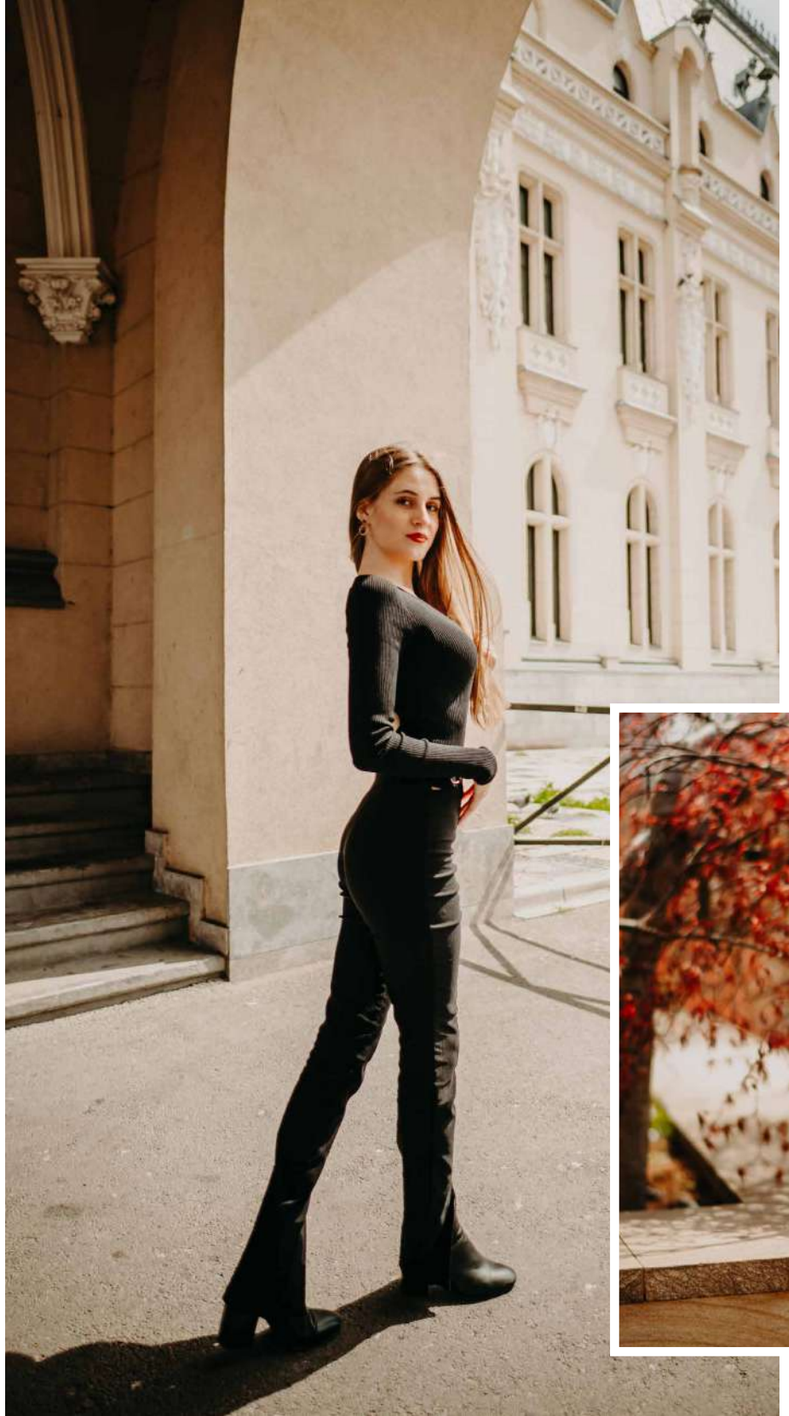

Alexandra Mihaela Panaite

Be your own kind of beautiful.

Robert Ionuț Puiu

When you overcome resistance,
you absorb its power.
The greater the resistance,
the greater the power.

Vlad Stan

Ceea ce este
rațional este real
și ceea ce este real
este rațional.

Vlad
Ștefan

„You don’t have to be great to start, but you have to start to be great.”
- Zig Ziglar

Diana
Ioana
Teme

Add life to your days, not days to your life.

Flavius Daniel Vacaru

În viață sunt două cuvinte care deschid multe uși: trage și împinge.

UNITED
BUSINESS
CENTER
PUMA